



Rallye Cultur'Art de Lévis

**L'Art,
un direct au cœur**

GUIDE DU VISITEUR
+ répertoire des artistes

**20
21**

**16 ET 17
OCTOBRE**
10 h à 17 h

Une **activité gratuite**
pour toute la famille!



Des **ateliers ouverts**
accessibles à tous!



À gagner : un **grand prix**
de **1000 \$** et 6 œuvres d'art!



Activité virtuelle



www.rallyeculturartdelevis.com

 **Groupe Cultur'Art**



Passionnée de culture

Choisir Desjardins, c'est aussi appuyer le
Rallye Cultur'Art de Lévis.

 **Desjardins**



- | | | | |
|---|------|---|------|
| 1 - BEAUDIN, Gilberte Broderie..... | p.5 | 18 - PARADIS, Fleur Huile..... | p.10 |
| 2 - BEAULIEU, Diane
Acrylique et encre alcool..... | p.5 | 12 - PELLETIER, Candy Huile et acrylique..... | p.10 |
| 3 - BERGER, Rita Acrylique..... | p.5 | 19 - PICARD, Isabel Technique mixte..... | p.11 |
| 4 - BERGERON, Raymond
Aquarelle sur toile..... | p.5 | 20 - PLANTE, Hélène Art miniature..... | p.11 |
| 5 - BOUCHER, Louise Huile..... | p.6 | 21 - PLANTE, Isabelle Acrylique..... | p.11 |
| 15 - BOUGIE, Anita Acrylique..... | p.6 | 22 - POIRÉ, Luc Acrylique sur toile..... | p.11 |
| 7 - CARRIER, Claire Aquarelle..... | p.6 | 23 - ROBERGE, Lucie Vitrail et grisaille..... | p.12 |
| 8 - CHAUVETTE, Philippe
Tournage sur bois..... | p.6 | 7 - ROUSSEL, Jocelyne Aquarelle..... | p.12 |
| 9 - DAIGLE, Louise Aquarelle..... | p.7 | 24 - ST-MARTIN, Chantal
Acrylique, huile et autres..... | p.12 |
| 10 - FILION, Michel Tableaux mosaïqués..... | p.7 | 25 - THÉRIAULT, Carmelle
Technique mixte et mosaïque de verre..... | p.12 |
| 11 - GAGNON, Jacqueline Huile..... | p.7 | 11 - TREMBLAY, Gilles Huile..... | p.13 |
| 12 - GARANT, Emmanuel Huile..... | p.7 | 8 - VEILLEUX, Gilles Acrylique..... | p.13 |
| 13 - GAUTHIER, Marie Acrylique et aquarelle..... | p.8 | 27 - VÉZINA, Raymonde Huile sur toile..... | p.13 |
| 14 - GUAY, Gertrude Acrylique et aquarelle..... | p.8 | | |
| 15 - HAMEL, Claudette Peinture..... | p.8 | | |
| 4 - JOUVET, Marie-Claude
Crayons de couleurs et acrylique..... | p.8 | | |
| 15 - LABONTÉ, Germaine Aquarelle..... | p.9 | | |
| 16 - LALIBERTÉ, Pierre Acrylique..... | p.9 | | |
| 4 - LEBLANC, DESCHÊNES, Josée
Joaillerie, café, acrylique..... | p.9 | | |
| 7 - MAILLOUX, Doris
Acrylique et techniques mixtes..... | p.9 | | |
| 12 - MORISSETTE, Émie Huile..... | p.10 | | |
| 17 - PARADIS, Arlette
Huile, peinture sur céramique,
ardoise, bois, verre, etc..... | p.10 | | |

VOLET JEUNE RELÈVE

- GRAVEL, Marguerite
Peinture, sculpture, photographie,
vitrail, métier d'art.....
- p.14
- CLOUTIER, Laurence
Peinture, acrylique, dessin au graphite.....
- p.14
- MERCIER, Briana
Peinture à l'huile, dessin.....
- p.14
- PITRE, Gaëlle
Art numérique, dessin, peinture.....
- p.15



Groupe Cultur'Art

LE CŒUR EN ART

Le quinzième anniversaire du Rallye Cultur'Art de Lévis nous incite à remettre nos cœurs au rythme des pulsations intérieures que nous procurent les arts visuels.

Après un intermède forcé de quelques mois, les artistes et les artisans de Lévis reprennent leur matériel afin d'offrir aux visiteurs toute une diversité d'œuvres originales. Les mains se réchauffent, les cœurs se ravivent et l'inspiration revient.

Poussés par un fort battement de cœur, les artistes et artisans de Lévis se remettent au travail pour le bénéfice de toutes les personnes qui viendront les rencontrer dans leurs ateliers de création.

Toute la population de Lévis et des régions environnantes est invitée à venir rencontrer les artistes et les artisans dans leurs ateliers les **16 et 17 octobre 2021** de 10 h à 17 h.

Si vous avez le cœur à l'Art comme nous, n'hésitez surtout pas à venir découvrir l'environnement des créateurs et des créatrices d'ici et peut-être faire l'acquisition d'une œuvre.

On vous attend avec enthousiasme, vous en serez témoins, nous avons tous un cœur en ART.



Gilles Veilleux,
président du Groupe Cultur'Art
418 834-0608

Membres du Conseil d'administration

Gilles Veilleux, président
Carmelle Thériault, vice-présidente
Jocelyne Roussel, secrétaire
Pierre Laliberté, trésorier
Hélène Plante, administratrice
Marie-Claude Jovet, administratrice,
(présidente 2012)
Philippe Chauvette, administrateur

REMERCIEMENTS À LA CAFOL

Le Groupe Cultur'Art remercie La CAFOL et BINGO RIVE SUD pour avoir supporté l'activité du Rallye Cultur'Art de Lévis pendant les trois dernières années.

Les artistes et les artisans sont reconnaissants de cet appui et se joignent aux membres du conseil d'administration du Groupe Cultur'Art pour adresser notre gratitude à Monsieur Richard Guay, président du CA de la CAFOL et Madame Michèle Turgeon, adjointe administrative.



1

BEAUDIN, Gilberte

Broderie



8383, rue des Trois-Mâts
Lévis, Qc, G6V 7J2
Secteur Lévis
418 833-8186 | 418 955-8186
gilbertebeaudin@videotron.ca

Question : Quelle est la broderie préférée de Gilberte?

Réponse : _____



2

BEAULIEU, Diane

Acrylique et encre alcool

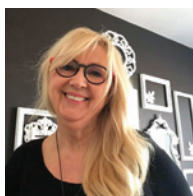

868, rue St-Omer
Lévis, Qc, G6V 8N3
Secteur Lévis
418 903-1555
beaulieudiane@hotmail.com

Question : Quelle corde Diane a-t-elle ajoutée à son arc?

Réponse : _____



3

BERGER, Rita

Acrylique

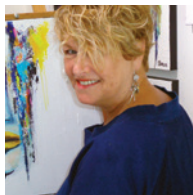

1504, rue des Caps
Lévis, Qc, G6W 5T3
Secteur St-Romuald
418 732-5716
ritaberger1@hotmail.com

Question : Quelle est la particularité du visage des personnages de Rita?

Réponse : _____



4

BERGERON, Raymond

Aquarelle sur toile



1248, rue de Villemay
Lévis, Qc, G6W 0J2
Secteur Lévis
418 839-5125 | 581 745-4719
berjou@videotron.ca

Offre de la formation

Question : Qu'est-ce que Raymond aime de son nouvel environnement?

Réponse : _____





5

BOUCHER, Louise

Huile

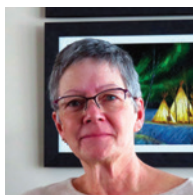

619, rue de la Clairière
Lévis, Qc, G7A 1B7
418 836-3940
Secteur St-Nicolas
louise.boucher@videotron.qc.ca

Offre de la formation

Question : Qui a été le professeur de peinture de Louise?

Réponse : _____

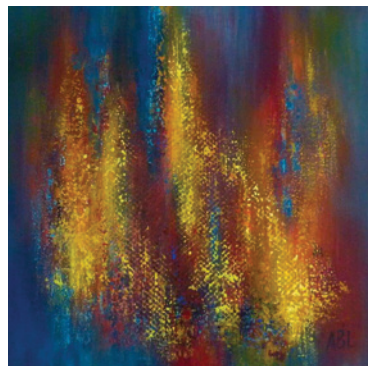

15

BOUGIE, Anita

Acrylique

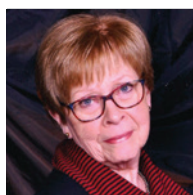

17, Claudel
Lévis, Qc, G6V 5A8
Secteur Lévis
418 903-4571
bougieanita26@gmail.com

Question : Qu'est-ce que Anita veut exprimer dans ses tableaux?

Réponse : _____



7

CARRIER, Claire

Aquarelle



1374, rue de St-Denis
Lévis, Qc
Secteur St-Rédempteur
418 988-0661
claire.carrier@live.fr

Question : Qu'est-ce que Claire aime le plus dans l'aquarelle?

Réponse : _____



8

CHAUVETTE, Philippe

Tournage sur bois

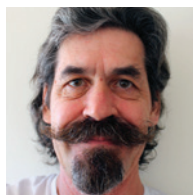

5750, rue J.B. Michaud
Lévis, Qc, G6V 0B2
Secteur Lévis
418 953-3187
philippe.chauvette@gmail.com

Question : Quelle est la couleur préférée de Philippe?

Réponse : _____

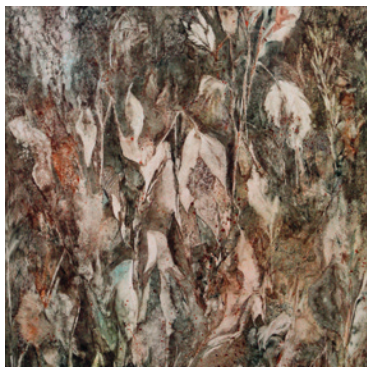

9

DAIGLE, Louise
Aquarelle

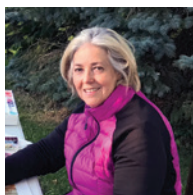

6, rue du Feuillage
Lévis, Qc, G6Z 7B6
Secteur Breakeyville
418 955-4153
louise_daigle@videotron.ca

Question : Quelle plante inspire Louise à la création?

Réponse : _____

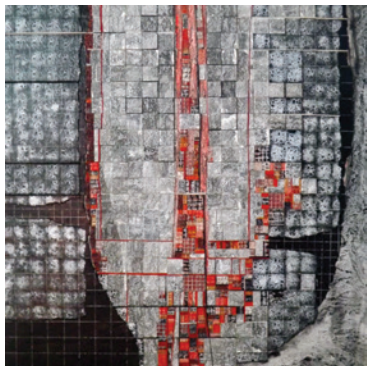

10

FILION, Michel
Tableaux mosaïqués

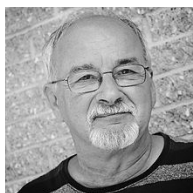

35, rue de la Pleine Lune
Lévis, Qc, G6J 1B8
Secteur St-Étienne
418 831-1142
reliureartisanale@videotron.ca

Question : Quelle est la technique utilisée par Michel?

Réponse : _____



11

GAGNON, Jacqueline
Huile



62, rue de Colombelles
Lévis, Qc, G6J 0G2
Secteur St-Étienne
418 580-2400
quatrevents@icloud.com

Question : Quel est le titre de la dernière toile de Jacqueline peinte en 2020?

Réponse : _____



12

GARANT, Emmanuel
Huile



2, route du Président-Kennedy, 2^e étage
Lévis, Qc, G6V 6C2
Secteur Lévis
418 882-6765
emmanuel.garant@sympatico.ca

Offre de la formation

Question : La mère d'Emmanuel est une peintre lévisienne, quel est son nom?

Réponse : _____



13

GAUTHIER, Marie
Acrylique et aquarelle



6015, rue St-Georges
Lévis, Qc, G6V 4K7
Secteur Lévis
418 835-9357
mariegauthier@bellnet.ca
www.mariegauthier.com

Offre de la formation

Question : À quel âge Marie a-t-elle commencé l'aquarelle?

Réponse : _____



14

GUAY, Gertrude
Acrylique et aquarelle



37, des Cavaliers
Lévis, Qc, G6J 1H7
Secteur St-Étienne
418 831-8122
gertrudeguay@hotmail.com

Question : Quelle technique Gertrude a-t-elle particulièrement travaillée en 2021?

Réponse : _____



15

HAMEL, Claudette
Peinture



17, Claudel
Lévis, Qc, G6V 5A8
Secteur Lévis
418 837-5990
chamel5527@gmail.com

Question : De quel mouvement s'est inspiré Claudette?

Réponse : _____



4

JOUVET, Marie-Claude
Crayons de couleurs et acrylique



1248, rue de Villemay
Lévis, Qc, G6W 0J2
Secteur Lévis
418 839-5125 | 581 748-8148
mcjovet@gmail.com

Offre de la formation

Question : Quel est le papier à dessin privilégié par Marie-Claude?

Réponse : _____

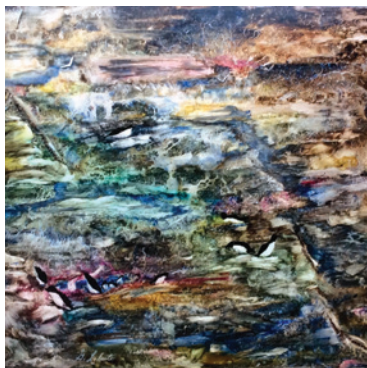

15

LABONTÉ, Germaine
Aquarelle

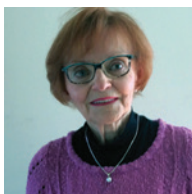

17, Claudel
Lévis, Qc, G6V 5A8
Secteur Lévis
418 833-2369
labonte.germaine@videotron.ca

Question : Depuis combien d'années Germaine est-elle membre du Groupe Cultur'Art?

Réponse : _____



16

LALIBERTÉ, Pierre
Acrylique



2931, rue Gravel
Lévis, Qc, G6W 1W9
418 839-1590
Secteur St-Romuald
laliberte.pierre@videotron.ca

Question : Dans quelle ville Pierre tient-il à exposer en solo?

Réponse : _____



4

LEBLANC DESCHÈNES, Josée
Joallerie, café et acrylique,



1248, rue de Villemay
Lévis, Qc, G6W 0J2
Secteur Lévis
418 554-6523
info@quercusalba.ca

Question : Quelle est la principale source d'inspiration de Josée?

Réponse : _____

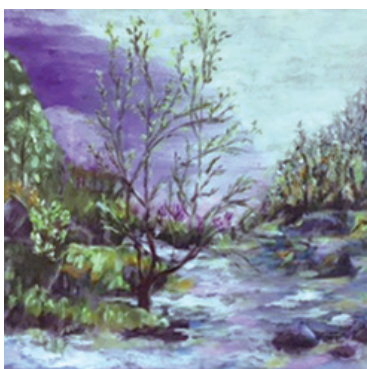

7

MAILLOUX, Doris
Acrylique et techniques mixtes

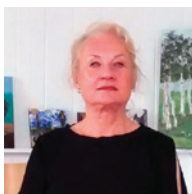

1374, rue de St-Denis
Lévis, Qc, G6K 1V4
Secteur St-Rédempteur
418 440-3436
doris.mailloux@videotron.ca

Question : Quel est le premier sujet exploré par Doris?

Réponse : _____



12

MORISSETTE, Émie
Huile

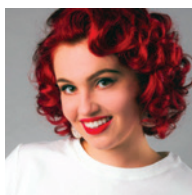

2, route du Président-Kennedy, 2^e étage
Lévis, Qc, G6V 6C2
Secteur Lévis
418 882-6765
emie@beauxartslevis.com

Offre de la formation

Question : À quel âge Émie a-t-elle donné son premier cours de peinture?

Réponse : _____



17

PARADIS, Arlette

Huile, peinture sur céramique, ardoise, bois, verre, etc.

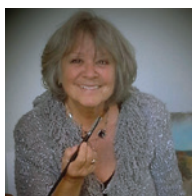

980, de la Rivière-Étchemin
Lévis, Qc, G6Z 1G7
Secteur St-Jean-Chrysostome
418 839-0886
arletteparadis@hotmail.com

Question : Quel thème représente l'oeuvre no15 d'Arlette?

Réponse : _____



18

PARADIS, Fleur
Huile



8512, rue de la Grève-Gilmour
Lévis, Qc, G6V 7P8
Secteur Lévis
418 835-0457 | 418 929 6255
fleurp@videotron.ca

Question : Quelle est la particularité des peintures de Fleur?

Réponse : _____

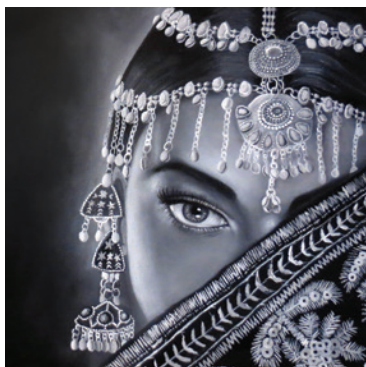

12

PELLETIER, Candy
Huile et acrylique



2, route du Président-Kennedy 2^e étage
Lévis, Qc, G6V 6C2
Secteur Lévis
581 990-7418
candy.pelletier.3d@gmail.com

Offre de la formation

Question : Quel sujet Candy préfère-t-elle peindre?

Réponse : _____



19

PICARD, Isabel

Technique mixte



2330, rue Dollard
Lévis, Qc, G6W 2H3
Secteur St-Romuald
581 681-6161 | 418 476-3374
isa_pic@hotmail.com

Question : Quel est le nouveau medium utilisé par Isabel?

Réponse : _____



20

PLANTE, Hélène

Art miniature

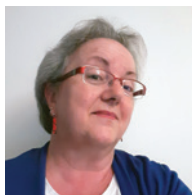

635, rue François-Thomas, app.4
Lévis, Qc, G6W 1P6
Secteur Lévis
418 903-6520 | 418 982-4739
hel.plante@videotron.ca

Question : Quel bois exotique Hélène utilise-t-elle dans ses vitrines?

Réponse : _____



21

PLANTE, Isabelle

Acrylique



40, route du Président-Kennedy, local 205
Lévis, Qc, G6V 6C4
Secteur Lévis
418 809-2422
isabelleplante@outlook.com

Offre de la formation

Question : Comment appelle-t-on la technique utilisée par Isabelle?

Réponse : _____

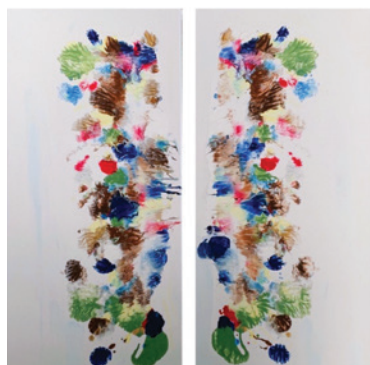

22

POIRÉ, Luc

Acrylique sur toile



94, de Courcelette
Lévis, Qc, G6V 2T5
Secteur Lévis
418 835-6004 | 418 654-5040
infolesimpros@gmail.com

Question : Quel est le titre du tableau en collectif du 1^{er} janvier 2020?

Réponse : _____



23

ROBERGE, Lucie
Vitrail et grisaille



20, rue du Tisserand
Lévis, Qc, G6V 7E4
Secteur Lévis
418 837-5614
lucie.roberge@gmail.com

Question : Comment s'appelle la peinture en vitrail traditionnel?

Réponse : _____



7

ROUSSEL, Jocelyne
Aquarelle



1374, rue de St-Denis
Lévis, Qc, G6A 1V4
Secteur St-Rédempteur
418 836-7490
rousseldesro@hotmail.ca

Question : En quelle année se situe l'action de la gare peinte par Jocelyne?

Réponse : _____



24

ST-MARTIN, Chantal
Acrylique, huile et autres



 **RALLYE VIRTUEL SEULEMENT**

418 559-7705
chantalstmartin@videotron.ca

Question : Quelle sorte de bleu Chantal préfère-t-elle?

Réponse : _____



25

THÉRIAULT, Carmelle
Mosaïque de verre



8373, des Trois-Mâts
Lévis, Qc, G6V 7J2
Secteur Lévis
418 833-3693 | 418 571-6189
carmelle@carmelletheriault.com

Question : À combien de rallyes Carmelle a-t-elle participé?

Réponse : _____



11

TREMBLAY, Gilles
Huile



62, de Colombelles
Lévis, Qc, G6J 0G2
Secteur St-Étienne
418 836-7230 | 418 629-0268
gilles2015@icloud.com

Question : Quel est l'endroit peint par Gilles au printemps 2021?

Réponse : _____



8

VEILLEUX, Gilles
Acrylique



10 ans de participation



5750, rue J.B. Michaud
Lévis, Qc, G6V 0B2
Secteur Lévis
418 834-0608 | 418 956-6717
veilleuxgilles2@gmail.com

Question : Quelle matière Gilles a-t-il enseignée?

Réponse : _____



27

VÉZINA, Raymonde
Huile sur toile



10 ans de participation



1483, chemin du Fleuve
Lévis, Qc, G6W 6Z6
Secteur St-Romuald
418 839-4644 | 581 745-5272
raymondevezina@gmail.com

Question : Quelle partie de tableau Raymonde préfère-t-elle peindre?

Réponse : _____

ON VOUS ATTEND!

Volet JEUNE RELÈVE



CLOUTIER, Laurence

Peinture, acrylique, dessin au graphite

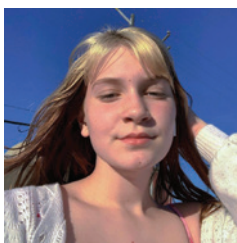

Lévis Centre des Congrès
5750, rue J.B. Michaud
Lévis, Qc, G6V 0B2
Secteur Lévis
581 745-2997
laulauclou@gmail.com



GRAVEL, Marguerite

Peinture, sculpture, photographie, vitrail, métier d'art



Lévis Centre des Congrès
5750, rue J.B. Michaud
Lévis, Qc, G6V 0B2
Secteur Lévis
418 836-9641
gravel.marguerite@gmail.com



MERCIER, Briana

Peinture à l'huile, dessin



Lévis Centre des Congrès
5750, rue J.B. Michaud
Lévis, Qc, G6V 0B2
Secteur Lévis
418 234-5866
tally.mercier@gmail.com



PITRE, Gaëlle
Art numérique, dessin, peinture

Lévis Centre des Congrès
5750, rue J.B. Michaud
Lévis, Qc, G6V 0B2
Secteur Lévis
418 836-8554
gaellepitre@hotmail.com

**Le volet relève de cette activité est réalisé en collaboration avec
L'Espace culturel du Quartier de Saint-Nicolas, producteur du Symposium Village en Arts.**

**L'ESPACE
CULTUREL**
DU QUARTIER
SAINT-NICOLAS

**VILLAGE
EN
ARTS**

**Merci aux membres du conseil d'administration
pour leur dévouement en 2021.**



De gauche à droite : Gilles Veilleux, Jocelyne Roussel, Carmelle Thériault, Pierre Laliberté,
Marie-Claude Jovet, Hélène Plante et Philippe Chauvette

SECTEUR ST-ÉTIENNE

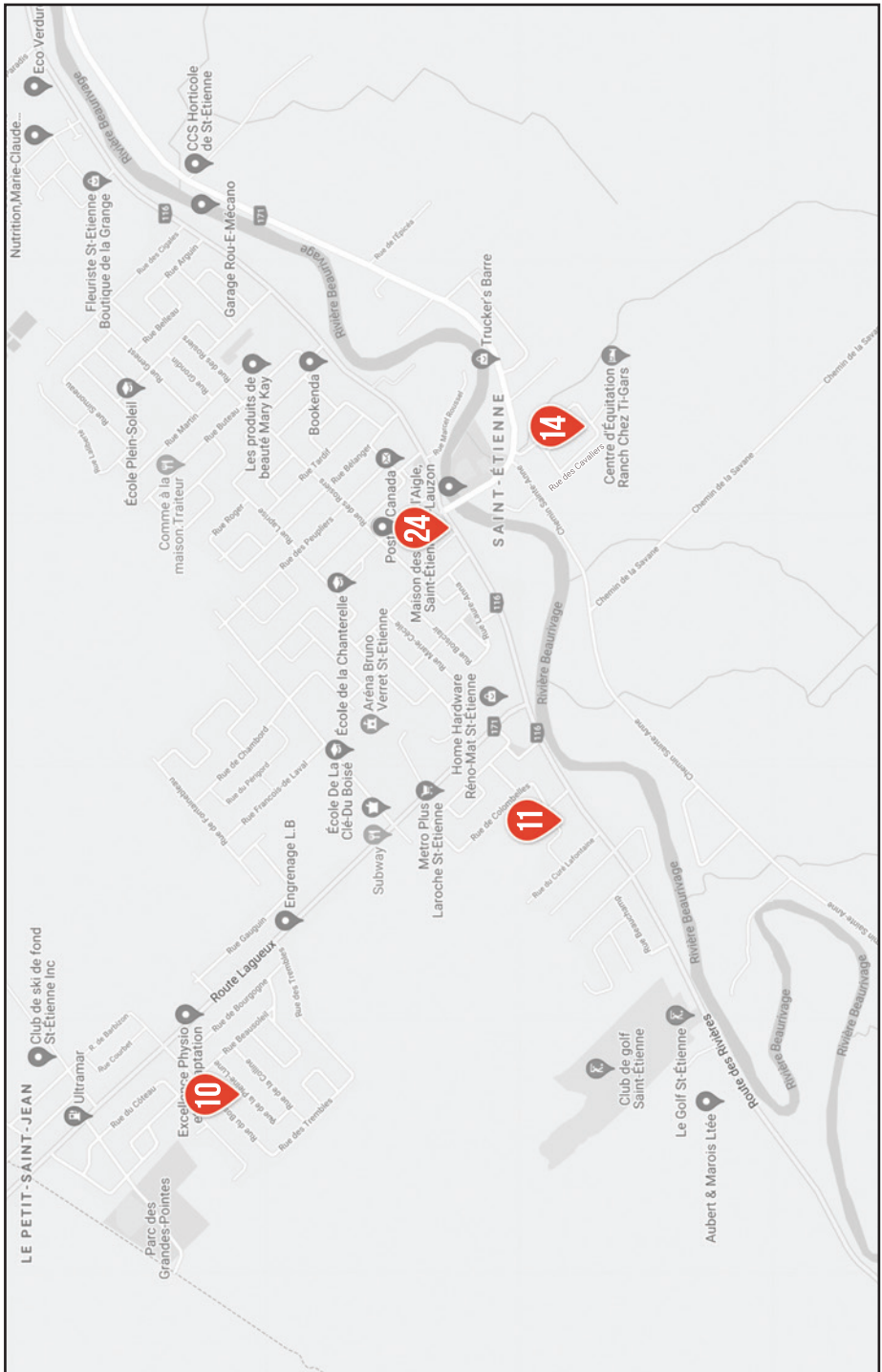

SECTEUR BREAKEYVILLE

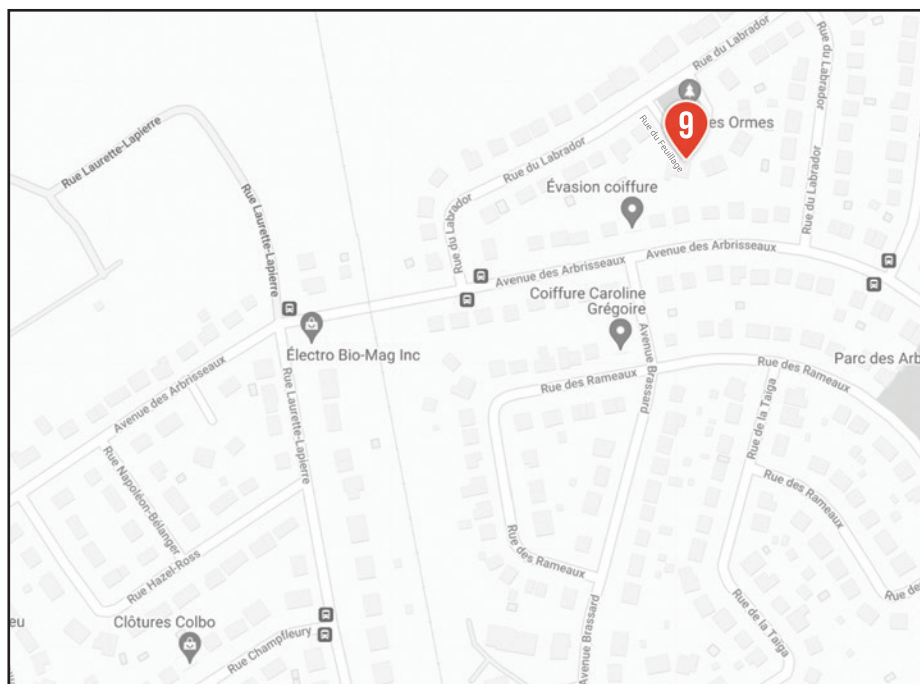

SECTEUR ST-JEAN-CHRYSOSTOME

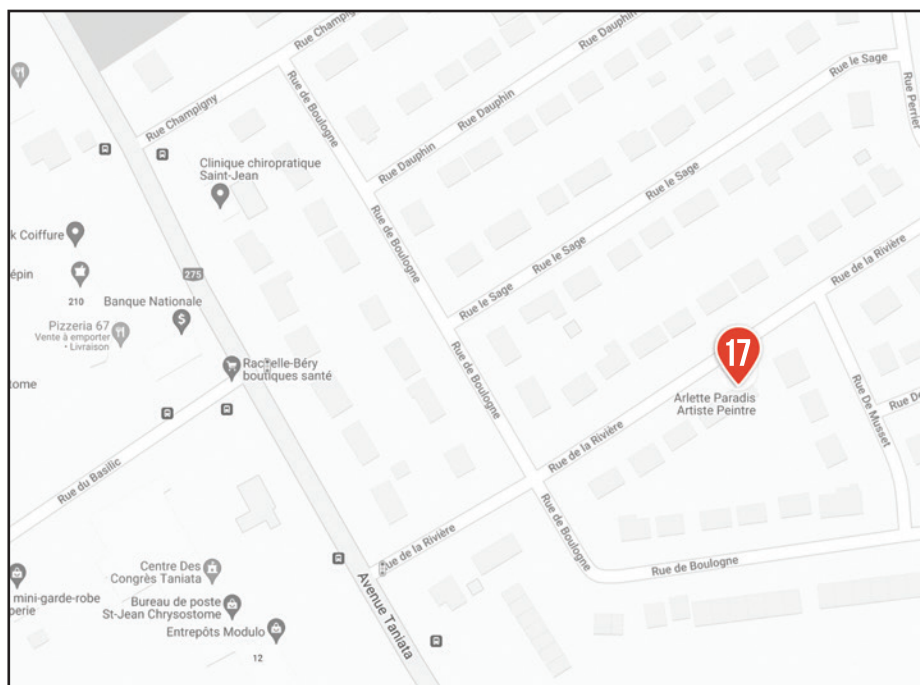

SECTEUR ST-ROMUALD



Planifiez votre itinéraire en visitant l'exposition au Lévis Centre des Congrès!

SECTEUR LÉVIS

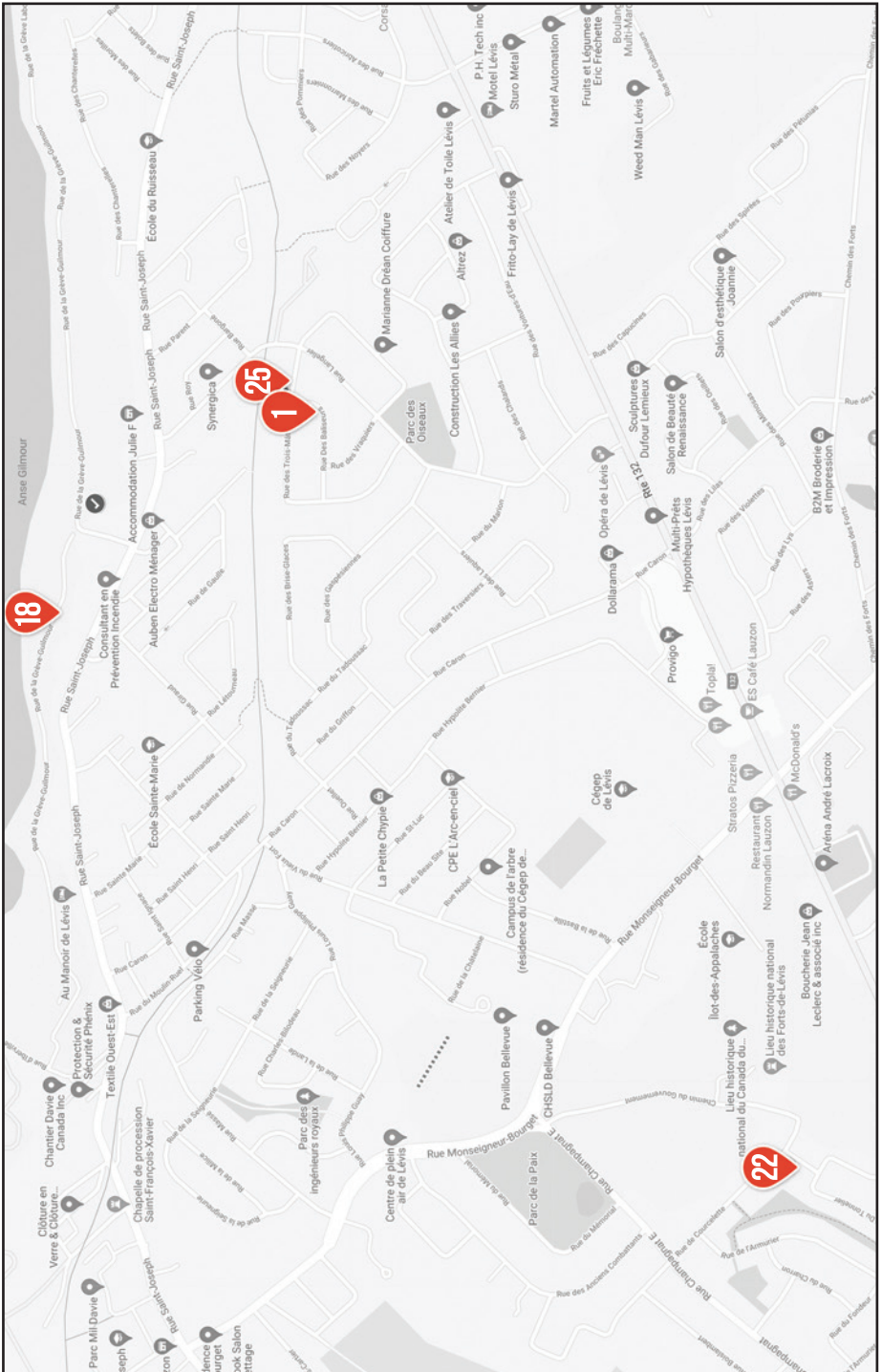

SECTEUR LÉVIS



SECTEUR LÉVIS

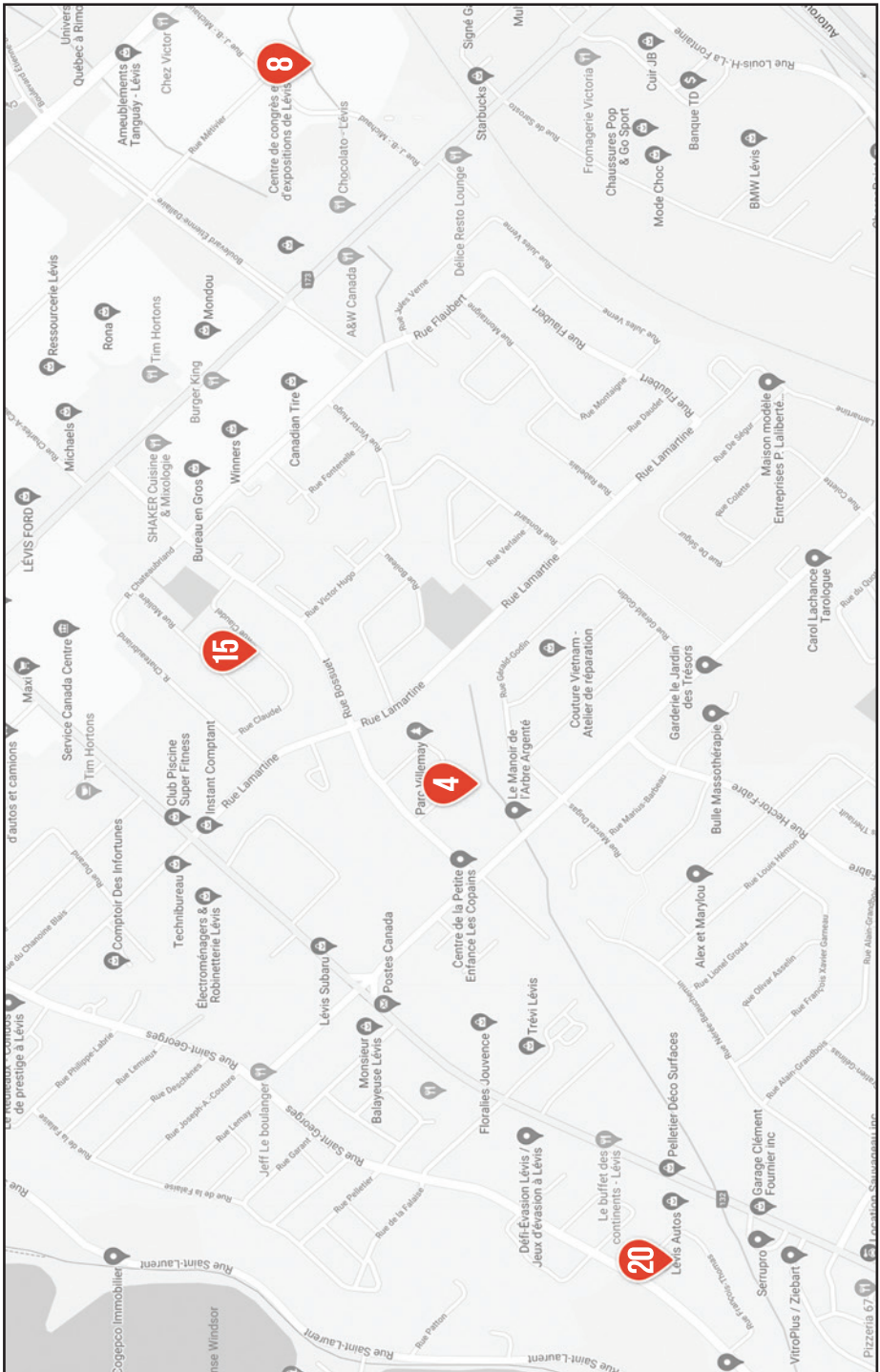



Groupe Cultur'Art

PASSEPORT-RALLYE

Page détachable

Artistes et artisans
à rencontrer!

16 et 17 octobre 2021
de 10 h à 17 h

infos : culturartlevis@gmail.com



IDENTIFICATION DU PARTICIPANT

Nom : _____

Adresse : _____

Ville : _____ Code postal : _____

Courriel : _____

Téléphone : _____

J'accepte de recevoir l'information des activités du Groupe Cultur'Art.

Je désire participer **au tirage** des six oeuvres (A, B, C, D, E, F) - voir page 30

1^{er} choix _____ 2^e choix _____ 3^e choix _____ 4^e choix _____ 5^e choix _____ 6^e choix _____



VOTRE **COUP DE COEUR** PARI LES EXPOSANTS : _____

Nom de l'artiste

Où avez-vous entendu parler du Rallye? _____



BON RALLYE!

COMMENT PARTICIPER AU



Rallye Cultur'Art de Lévis



Il vous suffit de rencontrer les artistes et artisans participant au Rallye Cultur'Art de Lévis, les 16 et 17 octobre 2021, entre 10 h et 17 h.

- 1 - Rendez-vous au Lévis Centre des congrès. Une exposition de groupe vous y attend. (5750, rue J.-B.-Michaud, Lévis, G6V 0B2).
- 2 - Procurez-vous le « Guide du visiteur 2021 », disponible soit chez les artistes et artisans participants, soit dans une bibliothèque, soit dans les IGA participants. À l'intérieur du guide, vous trouverez le formulaire « Passeport rallye ».
- 3 - Planifiez votre itinéraire à l'aide des cartes géographiques et partez à la rencontre des artistes et artisans.
- 4 - À chaque artiste, posez la question qui apparaît vis-à-vis de son nom dans ce guide. Il vous donnera la réponse et validera votre passage en tamponnant la fiche détachable « Passeport-Rallye ». Récoltez un maximum de réponses.
- 5 - Déposez le Passeport rallye aux endroits prévus au Lévis Centre des congrès ou chez un artiste ou artisan avant 17 h, le dimanche 17 octobre 2021
- 6 - Chaque visite physique de lieu ou d'atelier vous rapportera un point (un lieu = 1 point). En accumulant quinze (15) points, vous êtes éligible au tirage d'un des sept (7) lots à votre choix : soit le certificat-cadeau de 1000\$ applicable chez un ou des artistes et artisans participants, soit une des six œuvres originales. Avec seulement cinq visites (5), vous êtes éligible au tirage des œuvres C et F. Voir les illustrations des six derniers prix en page 30.
- 7 - Galerie virtuelle : visitez la « Zone visiteur » du site internet : www.rallyeculturartdelevis.com, et votez pour votre « Œuvre coup de cœur », par courriel au culturartlevis@gmail.com. Vous courrez la chance de gagner un certificat cadeau de 50 \$ applicable chez un artiste participant.

Pour informations : culturartlevis@gmail.com



LÉVIS
CENTRE DES CONGRÈS

5750, rue
J.-B.-Michaud, Lévis

VISITEZ L'EXPOSITION DU GROUPE CULTUR'ART

Du 26 septembre au 17 octobre 2021

LES FIDÈLES ARTISTES DU RALLYE CULTUR'ART DE LÉVIS!



Le Rallye Cultur'Art de Lévis existe depuis 15 ans.

Depuis 2007, plus de 210 artistes ont participé au Rallye au moins une fois. Les années ont passé et voilà que 15 ans plus tard, certains d'entre eux sont toujours là.

Un couple s'est montré particulièrement assidu en participant à tous les Rallyes depuis la première heure, soit quinze fois :

Marie-Claude Jovet, co-fondatrice du Rallye, administratrice au Conseil d'administration et artiste (dessin aux crayons de couleurs et acrylique);

Raymond Bergeron, aquarelliste sur toile.

Par ailleurs, en ce quinzième anniversaire, le Groupe Cultur'Art souligne également la fidélité à l'activité pour toutes celles et tous ceux qui ont présenté leurs œuvres pendant au moins dix ans :



Raymond Bergeron | 15 ans



Marie-Claude Jovet | 15 ans



Arlette Paradis | 14 ans



Isabel Picard | 13 ans



Pierre Laliberté | 12 ans



Raymonde Vézina | 11 ans



Gilles Veilleux | 11 ans



Jean Grenier | 11 ans



Carmelle Thériault | 10 ans



Kim Veilleux | 10 ans



Cyril Tremblay | 10 ans

MERCI!

six ans

de mini créations
collectives

2021 « Création sur Coco vide »

16 artistes ont réalisé
31 pièces sur des coquilles
d'œufs vides.

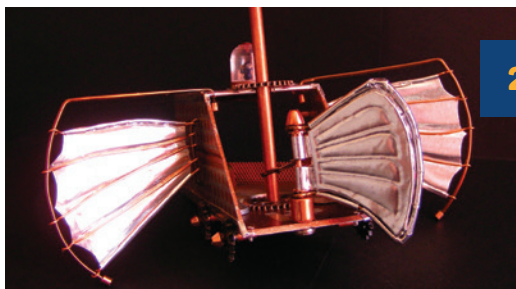

2020 « ARTmature »

23 artistes réalisent
28 mini œuvres sur une pièce
d'aluminium récupérée

2020 « Art-en-ciel »

18 artistes réalisent
21 œuvres pour oublier
la pandémie mondiale





2019 « Icône »

38 artistes créent
42 œuvres sur un petit
cône fabriqué avec
des retailles de toiles.

2018 « L'Art en tête »

38 artistes produisent
41 créations visuelles en
s'inspirant d'une courte phrase
contenant le mot « TÊTE ».



2017 « Le Village suspendu »

41 artistes ont peint
des petites maisons sur des pièces
de bois récupérées ayant servies à
l'encadrement de toiles.

2016 « La Chaîne en Art »

62 artistes ont utilisé un petit carré
de toile recyclée pour représenter
leurs travail. Les minis toiles étaient
réunies entre elles avec un chaîne.



À GAGNER

6 OEUVRES ORIGINALES
D'ARTISTES D'ICI!

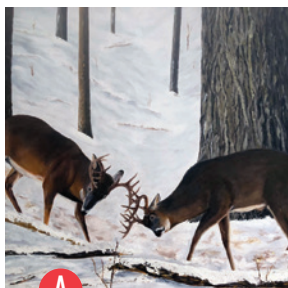

A

GILLES TREMBLAY
« L'Affrontement »

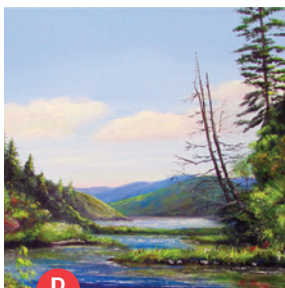

B

GERTRUDE GUAY
« Beautés laurentiennes »

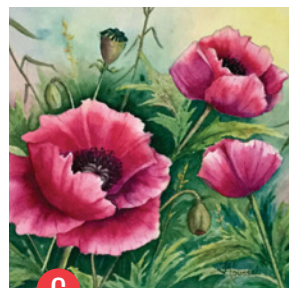

C

JOCELYNE ROUSSEL
« Les pavots se pavangent »

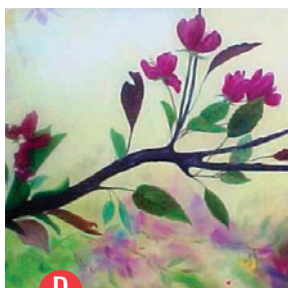

D

ARLETTE PARADIS
« Fleurs de pommier »



E

RITA BERGER
« Cœur vibrant »

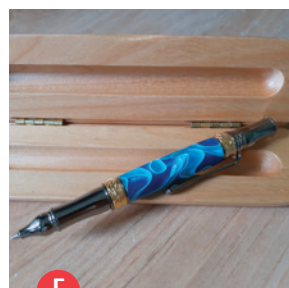

F

PHILIPPE CHAUVETTE
« Stylo Art Déco »



Exposition extérieure au
Parc des Chutes-de-la-Chaudière

MERCI



LÉVIS
CENTRE DES CONGRÈS



Desjardins



Ville de
Lévis

IGA

IGA extra Supermarché Famille Rousseau

1855, route des Rivières
Saint-Nicolas, QC G7A 4X8
T. 418 831-5400
F. 418 831-6095
iga00168hautedirection@sobeys.com

Supermarché IGA Pépin

1015, rue du Basilic
St-Jean-Chrysostome, QC G6Z 3K4
T. 418 834-8077
F. 418 834-8079
epicerie@supermarchepepin.com

IGA Marché Landry-Tardif inc.

3850, boul. Guillaume-Couture
Lévis, QC G6W 1H7
T. 418 833-8822
F. 418 833-4084
iga08218.hautedirection@sobeys.com

IGA extra Marché Veilleux

53, boul. Kennedy
Lévis, QC G6V 6C7
T. 418 837-1551
F. 418 837-5984
iga08577compt@sobeys.com



**ASSEMBLÉE NATIONALE
DU QUÉBEC**

Marc Picard
Député des Chutes-de-la-Chaudière
Vice-président de l'Assemblée nationale

418-834-0015
Marc.Picard@anqat.qc.ca
www.marcpicard.com



**ASSEMBLÉE NATIONALE
DU QUÉBEC**

François Paradis
Député de Lévis
Président de l'Assemblée nationale

418 833-5550
francois.paradis@assemblee-nationale.qc.ca

En action
pour les gens de chez nous!



Steven Blaney
Député fédéral de Bellefleur-Les Etchemins-Lévis

418 830.0500 • 1 877 630.0500
www.stevenblaney.ca
blanes@parl.gc.ca

Jacques Gourde
Député de Lévis-Lotbinière

Je souhaite longue
vie au Rallye
Cultur'Art de Lévis!



418-836-0970
2677, route Lagueux,
Lévis, G6J 1B7

Bingo
Rive-Sud

CAFOL
COMPOSITION D'ACTE FINANCIER ART ORGANISMES DE LÉVIS

Fiers de s'impliquer!



les toiles DC
Fabrication de toiles d'artistes
Qualité supérieure!

Service personnalisé • Fais sur mesure • Régulier ou galerie

Denis Carrier
Saint-Rédempteur (Lévis)
418-836-1984

Suivre «les toiles DC»

LÉVIS CENTRE DES CONGRÈS

Humain avant tout.

Notre équipe expérimentée et dévouée, spécialisée en planification, vous aidera à organiser un événement parfait. Idéal pour vos réunions d'affaires, salons, mariages ou autres occasions spéciales.

Facilement accessible, à proximité de nombreux services et attraits. Profitez également de notre vaste stationnement gratuit.

Nous vous offrons des forfaits sur mesure, une flexibilité pour s'adapter aux imprévus, une attention et une hospitalité inégalée. Découvrez 35 000 pi² modulables selon vos besoins et une capacité d'occupation jusqu'à 1 900 personnes.

Pour plus d'informations :
418.838.3811 – info@centrecongreslevis.com

 LÉVIS
CENTRE DES CONGRÈS

Vous souhaitez passer quelques jours à Lévis?

Ne cherchez pas plus loin! Nous avons tout ce qu'il vous faut, sous un même toit. L'hôtel Four Points by Sheraton Lévis, annexé au centre des congrès, propose une atmosphère détendue, agréable, des chambres nouvellement rénovées, une piscine extérieure accessible à l'année, des technologies d'avant-garde et bien davantage. Vos aller-retour seront plus faciles que jamais! Bénéficiez d'un service personnalisé haut de gamme et de petits extras bien pensés, pour vous sentir comme chez vous! Coup de cœur assuré!

418.838.0025 – reception@fourpointslevis.com

