



L'automne  
**DE NOS 11 ANS**



# Rallye Cultur'Art de Lévis

**Participez et GAGNEZ**  
plus de **3000\$** en prix dont  
un **CERTIFICAT-CADEAU de 1000\$**

Plus de 50 artistes vous attendent dans leur atelier  
les 14 et 15 octobre 2017 de 10 h à 17 h

Notez qu'après le Rallye, certains ateliers seront ouverts.  
**Contactez l'artiste pour un rendez-vous!**



**Vous trouverez  
le Passeport-rallye  
à la page 27.**

[www.rallyeculturartdelevis.com](http://www.rallyeculturartdelevis.com)  
 **Groupe Cultur'Art**

**DESJARDINS APPUIE  
LES GRANDS NOMS  
DE LA**

*culture*



Grâce à leur soutien financier, vos caisses Desjardins contribuent au dépassement et à l'épanouissement des individus et de la collectivité.

Desjardins, fier partenaire du Rallye Cultur'Art de Lévis.

Caisse Desjardins de la Chaudière

418 831-2674

Caisse Desjardins de Lévis

418 833-5515

Caisse Desjardins des Rivières Chaudière et Etchemin

418 839-8819



**Desjardins**



### L'automne de nos 11 ans

Les onze ans d'appartenance au Groupe Cultur'Art nous permettent d'affirmer que notre alliance avec la culture lévisienne se renforce. Le Rallye Cultur'Art de Lévis a maintenant atteint l'âge vénérable de la maturité.

Après une année bien chargée, la page du dixième anniversaire tournée et un après-rallye relativement occupé, voilà que la saison de nos onze ans vient déposer ses couleurs à la porte des ateliers de création.

C'est un rallye intergénérationnel riche en styles diversifiés, en techniques surprenantes et en joyeuses découvertes que nous vous proposons. Des artistes et des artisans de toutes les générations, de 12 à 92 ans, vous attendent.

Le Groupe Cultur'Art poursuit donc sa mission, celle de faire connaître les arts de chez nous.

À tous les visiteurs qui ont déjà sonné aux portes des nos artistes et de nos artisans dans le passé, à tous ceux aussi qui viendront pour la première fois s'entretenir avec ceux et celles qui ont l'art visuel tatoué sur la peau, venez vous remplir de beauté, de douceur, de nostalgie peut-être en admirant les œuvres de ces gens passionnés.

Vous êtes conviés à commencer votre rallye au Centre de congrès et d'expositions de Lévis où vous attend une belle présentation du savoir-faire de nos artistes. Vous rencontrerez les plus jeunes artistes de notre relève et PAPY, celui qui tient le pinceau de la sagesse et de la dignité.

Merci à vous tous, interprètes de la couleur, de la forme et des lignes. Merci à tous ceux qui supportent notre mission, ainsi qu'à tous nos précieux bénévoles.

Je serai présent au Centre de congrès et d'expositions de Lévis pour vous accueillir.



**Gilles Veilleux**  
pour le  
Groupe Cultur'Art  
418-834-0608

### Membres du Conseil d'administration

Gilles Veilleux, président  
Carmelle Thériault, vice-présidente  
Jocelyne Roussel, secrétaire  
Pierre Laliberté, trésorier  
Marie-Claude Juvet, administratrice,  
(présidente 2012)  
Élise Lebel, administratrice  
Philippe Chauvette, administrateur

### L'automne de nos 11 ans vous offre...

Un hommage à un grand sculpteur sur bois, Monsieur Lauréat Vallière, une exposition collective réunissant 51 artistes et artisans, une pièce montée en trois dimensions dont le titre est «Le Village suspendu», des jeunes peintres aux premières heures de leur performance, des réalisations inspirées de présentations culinaires, les œuvres d'un vénérable Monsieur Papy, une promenade des Arts enrichissante, des visites d'ateliers, des sourires et un accueil chaleureux.

Bon Rallye à tous !



## LISTE DES ARTISTES

- 1 - ASH-TREMBLAY, Ginette,  
Acrylique, technique mixte .....p.5
- 2 - BÉLANGER, Jade,  
Peinture vitrail .....p.5
- 3 - BERGER, Rita, Acrylique.....p.5
- 1 - BERGERON, Lise, Peinture.....p.5
- 4 - BERGERON, Raymond,  
Aquarelle .....p.6
- 5 - BOUCHER, Louise, Huile .....p.6
- 6 - BOUGIE, Anita,  
Acrylique, technique mixte .....p.6
- 7 - BOURGET, Dominique,  
Aquarelle, technique mixte .....p.6
- 8 - BOUTIN, Francine, Aquarelle, acrylique....p.7
- 9 - CHAUVETTE, Philippe,  
Tournage sur bois, boissellerie .....p.7
- 10 - DAIGLE, Louise, Aquarelle .....p.7
- 11 - DAIGLE, Rodrigue, Huile.....p.7
- 36 - DELISLE, Marie-Josée, Verre fusion.....p.8
- 4 - DUFOUR, Mathieu,  
Dessin, bande dessinée.....p.8
- 13 - DUMAS, Stéphanie, Aquarelle.....p.8
- 8 - DUMONT, Pauline, Aquarelle .....p.8
- 14 - FILION, Michel, Tableau-mosaïque .....p.9
- 15 - GAGNON-ROUILLARD, Mylène,  
Acrylique.....p.9
- 16 - GEOFFROY, Richard,  
Vitrail, verre fusion .....p.9
- 17 - GRAVEL, Clément, Acrylique .....p.9
- 18 - GRENIER-NADEAU, Nicole,  
Huile, aquarelle .....p.10
- 19 - GUAY, Ghislaine, Huile.....p.10
- 4 - LABBÉ, Brigitte,  
Dessin, pastel, technique mixte .....p.10
- 8 - LABONTÉ, Germaine, Aquarelle.....p.10
- 20 - LACHANCE, Nadia, Technique mixte .....p.11
- 21 - LALIBERTÉ, Pierre, Acrylique .....p.11
- 22 - LEBEL, Élise,  
Acrylique, sculpture sur sable et argile....p.11
- 16 - LELIÈVRE, Françoise,  
Huile, acrylique, technique mixte .....p.11
- 23 - LEMELIN, André,  
Sculpture, photographie.....p.12
- 24 - LEMIEUX, Jean-François,  
Acrylique, vernis à ongle .....p.12
- 19 - MAILLOUX, Doris, Huile, acrylique.....p.12
- 19 - MARTEL, Lise,  
Acrylique, aquarelle, dessin .....p.12
- 25 - MORISSETTE, Émie,  
Huile, aquarelle .....p.13
- 19 - OTIS, Marie-Josée, Peinture.....p.13
- 26 - PARADIS, Arlette, Peinture .....p.13
- 21 - PELLETIER-MARTINEAU, RenéeRose,  
Technique mixte sur bois .....p.13
- 27 - PICARD, Isabel, Technique mixte .....p.14
- 28 - ROBITAILLE, Amélie, Huile .....p.14
- 29 - ROCHERON alias ROCHON, Suzanne,  
Encre sur toile .....p.14
- 30 - ROUSSEL, Jocelyne,  
Aquarelle, technique mixte .....p.14
- 25 - SIMARD, Guylaine, Huile .....p.15
- 32 - SOULIÈRES, Michel, Acrylique .....p.15
- 33 - TANGUAY, Diane, Huile, acrylique.....p.15
- 34 - THÉRIAULT, Carmelle,  
Acrylique, encaustique.....p.15
- 35 - THERRIEN, Serge, Huile .....p.16
- 36 - THIBAUT, Nicole, Peinture.....p.16
- 10 - THIBOUTOT, Marthe, Aquarelle .....p.16
- 37 - TREMBLAY, Cyril, Acrylique .....p.16
- 40 - VEILLEUX, Gilles, Acrylique .....p.17
- 38 - VEILLEUX, Kim, Huile, acrylique.....p.17
- 39 - VÉZINA, Raymonde, Huile .....p.17
- ### VOLET JEUNESSE
- Brillant-Blais, Jérémy, Huile .....p.18
- LAVOIE, Rosalie, Peinture .....p.18
- MORISSETTE, Émerick, Huile .....p.18



1

**ASH, Ginette**  
Acrylique, technique mixte



2057, chemin Vanier  
Lévis, Qc, G6Z 1A6  
Quartier St-Jean-Chrysostome  
418 833-9113  
marie.laura@videotron.ca

Question : Quel nouveau thème Ginette travaille-t-elle?

Réponse : \_\_\_\_\_



2

**BÉLANGER, Jade**  
Peinture vitrail



153, Benjamin Demers  
Lévis, Qc, G6W 3G8  
Quartier St-Romuald  
581 999-7517  
jadebelanger14@gmail.com

Question : Qu'est ce qui donne autant de brillance aux créations de Jade?

Réponse : \_\_\_\_\_



3

**BERGER, Rita**  
Acrylique



294, rue Yves-Carbonneau  
Lévis, Qc, G6W 8E6  
Quartier St-Romuald  
418 732-5716  
ritaberger1@hotmail.com

Question : Quelle est la grande source d'inspiration de Rita?

Réponse : \_\_\_\_\_



1

**BERGERON, Lise**  
Peinture



2057, chemin Vanier  
Lévis, Qc, G6Z 1A6  
Quartier St-Jean-Chrysostome  
418 839-0795  
lisebergeron08@gmail.com

Question : Quel est le peintre préféré de Lise?

Réponse : \_\_\_\_\_



4

## BERGERON, Raymond

Aquarelle



721, rue du Moulin-Larochelle  
Lévis, Qc, G6Z 1X6  
Quartier St-Jean-Chrysostome  
418 839-5125  
berjou@videotron.ca

Question : Quel est le nouveau défi de Raymond?

Réponse : \_\_\_\_\_



5

## BOUCHER, Louise

Huile

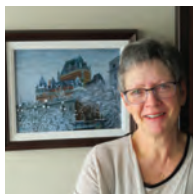

619, de la Clairière  
Lévis, Qc, G7A 1B7  
Quartier St-Nicolas  
418 836-3940  
418 571-9138  
louise.boucher@videotron.qc.ca

Question : Depuis quand Louise peint-elle?

Réponse : \_\_\_\_\_



6

## BOUGIE, Anita

Acrylique, technique mixte

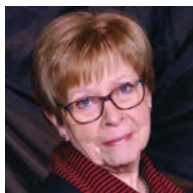

89, des Hauts-Bois  
Lévis, Qc, G6W 6E3  
Quartier St-Romuald  
418 903-4571  
lemieux.anita26@videotron.ca

Question : Qu'est-ce que Anita intègre dans ses nouvelles peintures?

Réponse : \_\_\_\_\_



7

## BOURGET, Dominique

Aquarelle, technique mixte



175, St-Cyrille  
Lévis, Qc, G6V 2Z2  
Quartier Desjardins  
418 835-0062  
dominiquebourget@videotron.ca

Question : Quel est le support privilégié par Dominique pour ses aquarelles?

Réponse : \_\_\_\_\_



8

**BOUTIN, Francine**

Aquarelle, acrylique



17, rue Claudel  
Lévis, Qc, G6V 5A8  
Quartier Saint-David  
418 838-3402  
francine\_boutin@videotron.ca

Question : Quel est le sujet préféré de Francine?

Réponse : \_\_\_\_\_



9

**CHAUVETTE, Philippe**

Tournage sur bois, boissellerie



31, rue Parent  
Lévis, Qc, G6V 3N4  
Quartier Desjardins (Lauzon)  
418 835-3187  
418 953-3187  
philippe.chauvette@gmail.com

Question : Quelle nouveauté majeure Philippe a-t-il lancée fin 2016?

Réponse : \_\_\_\_\_



10

**DAIGLE, Louise**

Aquarelle



Galerie d'Art des Deux-Ponts  
601, rte des Rivières  
Lévis, Qc, G7R 2T9  
418 955-4153  
louise\_daigle@videotron.ca

Question : Quelle nouvelle couleur Louise utilise-t-elle?

Réponse : \_\_\_\_\_



11

**DAIGLE, Rodrigue**

Huile



2155, Chemin Vanier  
Lévis, Qc, G6Z 1A7  
Quartier St-Jean-Chrysostome  
418 839-4256  
418 473-7744  
rodriguedaigle@yahoo.ca

Question : De quel pays est l'ancêtre de Rodrigue?

Réponse : \_\_\_\_\_



36

**DELISLE, Marie-Josée**

Verre fusion



20, rue Jolliet  
Lévis, Qc, G6V 2Y1  
Quartier Desjardins  
418 580-8970  
delislecreations@gmail.com

Question : Quel type de four Marie-Josée a-t-elle utilisé au départ?

Réponse : \_\_\_\_\_



4

**DUFOUR, Mathieu**

Dessin, bande dessinée



721, rue du Moulin-Larochelle  
Lévis, Qc, G6Z 1X6  
Quartier St-Jean-Chrysostome  
418 554-6000  
mdufour22@hotmail.com

Question : Qu'est-ce que Mathieu préfère dessiner?

Réponse : \_\_\_\_\_



13

**DUMAS, Stéphanie**

Aquarelle



7594, des Grèbes  
Lévis, Qc, G6X 2B9  
Quartier Charny  
418 998-6744  
dumas\_stephanie@hotmail.com

Question : Quel est le symbole le plus exprimé par Stéphanie?

Réponse : \_\_\_\_\_



8

**DUMONT, Pauline**

Aquarelle

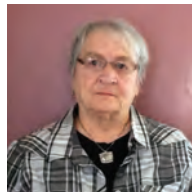

17, rue Claudel  
Lévis, Qc, G6V 5A8  
Quartier Desjardins  
418 833-4598  
paul.dum@hotmail.com

Question : Quel est le passe-temps préféré de Pauline?

Réponse : \_\_\_\_\_





14

**FILION, Michel**  
Tableau-mosaïque



35, de la Pleine-Lune  
Lévis, Qc, G6J 1B9  
Quartier St-Étienne  
418 831-1142  
reliureartisanale@videotron.ca

Question : Quelle est la technique utilisée dans les tableaux de Michel?

Réponse : \_\_\_\_\_



15

**GAGNON-ROUILLARD, Mylène**  
Acrylique



1547, rue Charles Rodrigue  
Lévis, Qc, G6W 0B8  
Quartier Lévis  
418 805-1828  
mylene027@videotron.ca

Question : Que représente pour Mylène, le fait de peindre ses créations?

Réponse : \_\_\_\_\_



16

**GEOFFROY, Richard**  
Vitrail, verre fusion



849, des Cormiers  
Lévis, Qc, G6Z 2M8  
Quartier St-Jean-Chrysostome  
418 834-0771  
geofcor@videotron.ca

Question : Quelle discipline du vitrail Richard préfère-t-il?

Réponse : \_\_\_\_\_



17

**GRAVEL, Clément**  
Acrylique



Hôtel Four Points - Lobby  
5800 rue J.B. Michaud  
Lévis, QC, G6V 0B3  
Quartier Desjardins  
418 831-0750  
514 601-0424  
nic\_gravel@videotron.ca

Question : À qui est dédiée l'œuvre de Clément?

Réponse : \_\_\_\_\_



**18** **GRENIER-NADEAU, Nicole**  
Huile, aquarelle

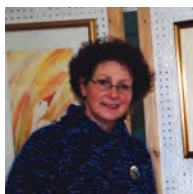

6917, chemin des Forts  
Lévis, Qc, G6Y 0R5  
Quartier Desjardins  
418 837-8708  
benico@sympatico.ca

Question : Quel est le medium préféré de Nicole?

Réponse : \_\_\_\_\_



**19** **GUAY, Ghislaine**  
Huile



5500, boul. Guillaume-Couture  
Lévis, Qc, G6V 4Z2  
Quartier Desjardins  
418 837-8603  
2voyageurs@live.fr

Question : Quel voyage Ghislaine aimerait-elle faire?

Réponse : \_\_\_\_\_



**4** **LABBÉ, Brigitte**  
Dessin, pastel, technique mixte



721, rue du Moulin-Larochelle  
Lévis, Qc, G6Z 1X6  
Quartier St-Jean-Chrysostome  
418 832-7869  
blabbe008@gmail.com

Question : Quel est le premier medium utilisé sur les toiles de Brigitte?

Réponse : \_\_\_\_\_



**8** **LABONTÉ, Germaine**  
Aquarelle



17, rue Claudel  
Lévis, Qc, G6V 5A8  
Quartier Desjardins  
418 833-2369  
labonte.germaine@videotron.ca

Question : Quel est le nouveau projet de Germaine?

Réponse : \_\_\_\_\_



20

## LACHANCE, Nadia

Technique mixte



Café La Mosaïque  
5727, St-Louis  
Lévis, Qc, G6V 4E2  
Quartier Vieux-Lévis  
418 837-6218  
418 558-0278  
nadia.artiste@gmail.com

Question : Quel est le thème 2017 choisi par Nadia?

Réponse : \_\_\_\_\_



21

## LALIBERTÉ, Pierre

Acrylique



2931, rue Gravel  
Lévis, Qc, G6W 1W9  
Quartier St-Romuald  
418 839-1590  
laliberte.pierre@videotron.ca

Question : En quelle année Pierre a-t-il obtenu son BAC en arts visuels?

Réponse : \_\_\_\_\_



22

## LEBEL, Élise

Acrylique, sculpture sur sable et argile



1714, chemin des Pluviers  
(Prendre Marie-Victorin et tourner en direction du fleuve sur la rue Des Sternes)  
Lévis, Qc, G7A 3R5  
Quartier St-Nicolas  
418 569-3930  
elise.lebel.artiste@gmail.com

Question : L'été, où peut-on voir les sculptures sur sable d'Élise?

Réponse : \_\_\_\_\_



16

## LELIÈVRE, Françoise

Huile, acrylique, technique mixte



849, des Cormiers  
Lévis, Qc, G6Z 2M8  
Quartier St-Jean-Chrysostome  
418 839-9147  
418 952-4644  
francoise.lelievre@videotron.ca

Question : Quelle technique Françoise utilise-t-elle pour ses fonds de toile?

Réponse : \_\_\_\_\_



23

**LEMELIN, André**  
Sculpture, photographie



1556, Joseph Laurin  
Lévis, Qc, G6W 7W2  
Quartier St-David  
418 835-6120  
alem3945@hotmail.com

Question : Quel est le premier matériau utilisé par André?

Réponse : \_\_\_\_\_



24

**LEMIEUX, Jean-François**  
Acrylique, vernis à ongle



4058, St-Georges  
Lévis, Qc, G6W 1E5  
Quartier St-David  
418 455-2271  
jfrancois.lemieux@hotmail.com

Question : Quel est le medium préféré de Jean-François?

Réponse : \_\_\_\_\_



19

**MAILLOUX, Doris**  
Huile, acrylique



5500, boul. Guillaume-Couture  
Place Lévis  
Lévis, Qc, G6V 4Z2  
418 440-3436  
doris.mailloux@videotron.ca

Question : Quel instrument de musique figure sur la photo de Doris?

Réponse : \_\_\_\_\_



19

**MARTEL, Lise**  
Acrylique, aquarelle, dessin



5500, boul. Guillaume-Couture  
Place Lévis  
Lévis, Qc, G6V 4Z2  
418 903-4833  
mart.lis324@gmail.com

Question : Quelle est la base du travail de Lise?

Réponse : \_\_\_\_\_



25

## MORISSETTE, Émie

Huile, aquarelle



École des Beaux Arts de Lévis  
2, route Président-Kennedy  
Lévis, Qc, G6V 6C2  
(2<sup>e</sup> étage de Vision Arts Martiaux)  
Quartier Vieux Lévis  
418 882-6765  
idemie@icloud.com

Question : Qui est le compagnon de classe des élèves d'Émie depuis 2 ans?

Réponse : \_\_\_\_\_



19

## OTIS, Marie-Josée

Peinture

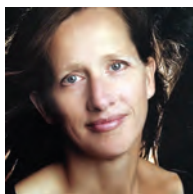

5500, boul. Guillaume-Couture  
Place Lévis  
Lévis, Qc, G6V 4Z2  
418 580-5110  
folcoche12@gmail.com

Question : Quelle est la couleur de cheveux du dernier fils de Marie-Josée?

Réponse : \_\_\_\_\_



26

## PARADIS, Arlette

Peinture



980, de la Rivière-Etchemin  
Lévis, Qc, G6Z 1G7  
Quartier St-Jean-Chrysostome  
418 839-0886  
arletteparadis@hotmail.com

Question : Que retrouve-t-on sur la toile no 5 d'Arlette?

Réponse : \_\_\_\_\_



21

## PELLETIER-MARTINEAU, RenéeRose

Technique mixte sur bois



2931, rue Gravel  
Lévis, Qc, G6W 1W9  
Quartier St-Romuald  
418 903-9599  
reneerose@reneerose.com

Question : En quelle année RenéeRose a-t-elle peint sa première œuvre sur bois?

Réponse : \_\_\_\_\_



27

**PICARD, Isabel**  
Technique mixte



2330, rue Dollard  
Lévis, Qc, G6W 2H3  
Quartier St-Romuald  
581 681-6161  
isa\_pic@hotmail.com

Question : Quel est le thème développé cette année par Isabel?

Réponse : \_\_\_\_\_



28

**ROBITAILLE, Amélie**  
Huile

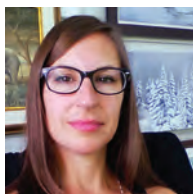

113, rue du Collège  
Lévis, Qc, G6W 3K5  
Quartier St-Romuald  
581 998-9895  
robitaille\_amelie@hotmail.com

Question : Depuis combien d'années Amélie participe-t-elle au Rallye?

Réponse : \_\_\_\_\_



29

**ROCHERON alias ROCHON, Suzanne**  
Encre sur toile

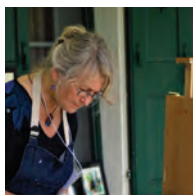

22, J.-K. Laflamme  
Lévis, Qc, G6V 3P9  
Quartier Desjardins  
418 837-7147  
srocheron@gmail.com

Question : D'où vient le nom d'artiste de Suzanne?

Réponse : \_\_\_\_\_



30

**ROUSSEL, Jocelyne**  
Aquarelle, technique mixte



337, rue de l'Escale  
Lévis, Qc, G7A 1H1  
Quartier St-Nicolas  
418 836-7490  
rousseldesro@hotmail.ca

Question : Quelle est la couleur préférée de Jocelyne?

Réponse : \_\_\_\_\_



25

**SIMARD, Guylaine**  
Huile



École des Beaux Arts de Lévis  
2, route Président-Kennedy  
Lévis, Qc, G6V 6C2  
(2<sup>e</sup> étage de Vision Arts Martiaux)  
Quartier Vieux Lévis  
581 305-3300

Question : Que retrouve-t-on toujours dans les tableaux de Guylaine?

Réponse : \_\_\_\_\_



32

**SOULIÈRES, Michel**  
Acrylique



109, Côte du Passage  
Lévis, Qc, G6V 5S8  
Quartier Vieux-Lévis  
418 456-8416  
michel.soulieres@gmail.com

Question : Quel est le peintre préféré de Michel?

Réponse : \_\_\_\_\_



33

**TANGUAY, Diane**  
Huile, acrylique



315, de l'Escale  
Lévis, Qc, G7A 0J4  
Quartier St-Nicolas  
418 655-0684  
tanguay\_d@videotron.ca

Question : À quel étage est l'atelier de Diane?

Réponse : \_\_\_\_\_



34

**THÉRIAULT, Carmelle**  
Acrylique, encaustique



8373, des Trois-Mâts  
Lévis, Qc, G6V 7J2  
Quartier Desjardins  
418 833-3693  
thecar@videotron.ca

Question : Quel est le thème créatif cette année pour Carmelle?

Réponse : \_\_\_\_\_



35

**THERRIEN, Serge**  
Huile



54, des Rosiers  
Lévis, Qc, G6J 1N6  
Quartier St-Étienne  
418 496-3145  
581 305-2575  
serge2575@hotmail.com

Question : Que retrouve-t-on souvent dans les toiles de Serge?

Réponse : \_\_\_\_\_



36

**THIBAUT, Nicole**  
Peinture



20, rue Jolliet  
Lévis, Qc, G6V 2Y1  
Quartier Desjardins  
418 833 2326

Question : Avec quel outil Nicole fait-elle ses arbres?

Réponse : \_\_\_\_\_



10

**THIBOUTOT, Marthe**  
Aquarelle



Galerie d'Art des Deux-Ponts  
601 rte des Rivières  
Lévis, Qc, G7R 2T9  
418 903-4849  
mathiboutot@videotron.ca

Question : Quel type d'oiseaux Marthe peint-elle?

Réponse : \_\_\_\_\_



37

**TREMBLAY, Cyril**  
Acrylique



983, de la Coulée  
Lévis, Qc, G6Z 1R8  
Quartier St-Jean-Chrysostome  
418 881-2922  
418 952-2922  
cyriltremblay@videotron.ca

Question : Quelle est la couleur de fond de plusieurs tableaux de Cyril?

Réponse : \_\_\_\_\_



10 ans de participation





40

## VEILLEUX, Gilles

Acrylique



Centre de Congrès et  
d'Expositions de Lévis  
5750. rue J.B. Michaud  
Lévis, QC G6V 0B2  
Quartier Desjardins  
418 834-0608

[gilles.veilleux@videotron.ca](mailto:gilles.veilleux@videotron.ca)

Question : Quel sera le titre de la série de Gilles en 2018?

Réponse : \_\_\_\_\_



38

## VEILLEUX, Kim

Huile, acrylique



### NOUVELLE ADRESSE

909, Thais

Lévis, Qc, G7A 5C5

Quartier St-Nicolas

418 999-2762

[info@kimveilleuxartistepeintre.com](mailto:info@kimveilleuxartistepeintre.com)

Question : Avec quel outil Kim prépare-t-elle ses fonds?

Réponse : \_\_\_\_\_



39

## VÉZINA, Raymonde

Huile



1483, chemin du Fleuve

Lévis, Qc, G6W 6Z6

Quartier St-Romuald

418 839-4644

[raymondevézina@gmail.com](mailto:raymondevézina@gmail.com)

Question : Où Raymonde expose-t-elle ses œuvres durant tout l'été?

Réponse : \_\_\_\_\_



Volet

# JEUNESSE

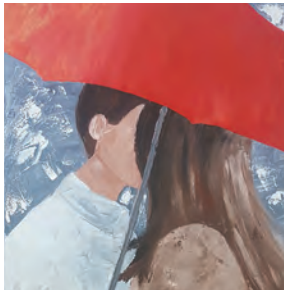

**BRILLANT-BLAIS,  
Jérémy**  
Huile



**LAVOIE,  
Rosalie**  
Huile



**MORISSETTE,  
Émerick**  
Huile

Un grand merci aux membres du conseil  
d'administration 2017!



De gauche à droite : Mme Marie-Claude Jouvét, administratrice, Mme Elise Lebel, administratrice, M. Pierre Laliberté, trésorier, Mme Jocelyne Roussel, secrétaire, M. Philippe Chauvette, administrateur, Mme Carmelle Thériault, vice-présidente et M. Gilles Veilleux, président.

## QUARTIER LÉVIS & VIEUX-LÉVIS

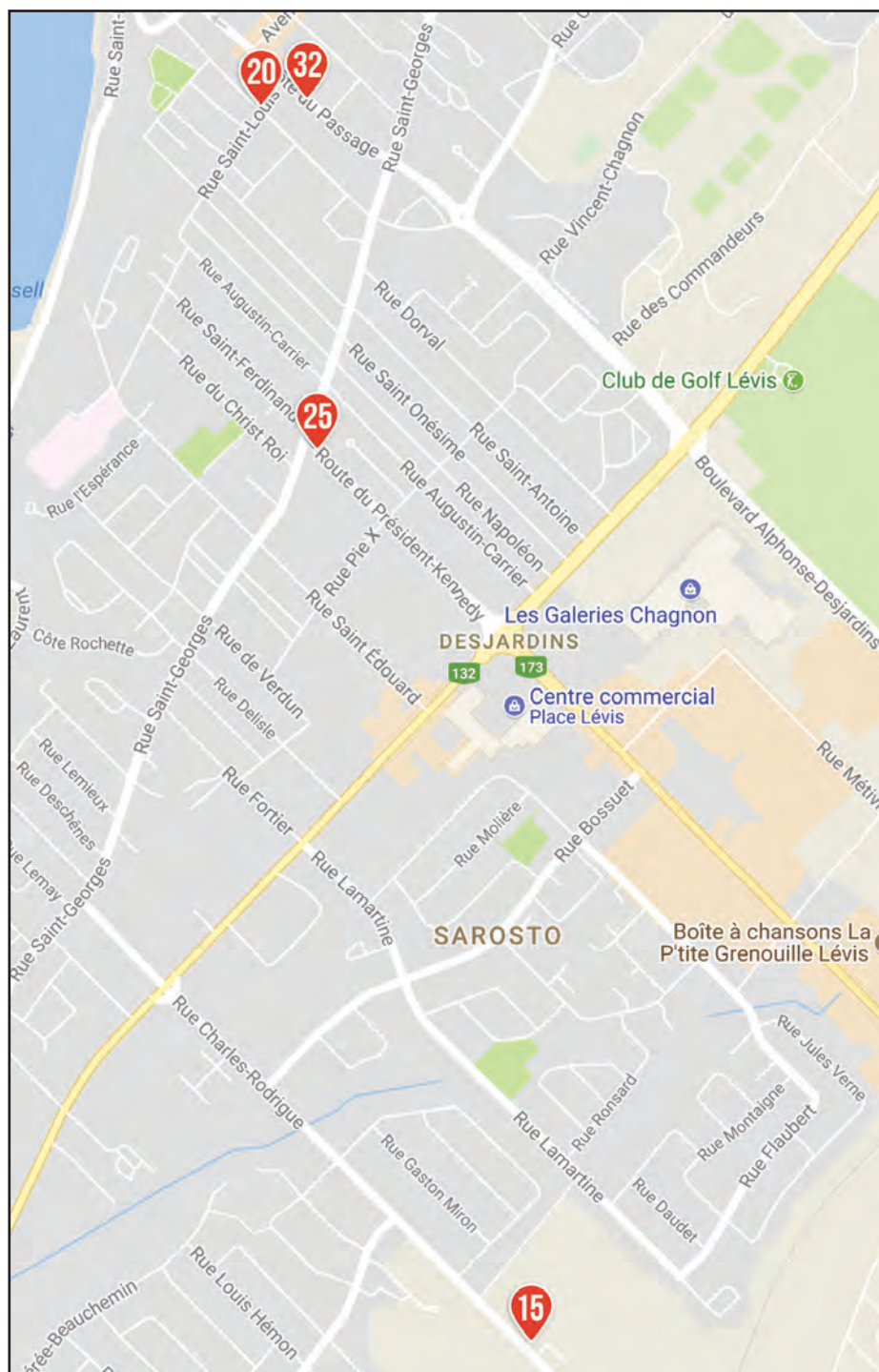

# QUARTIER DES JARDINS

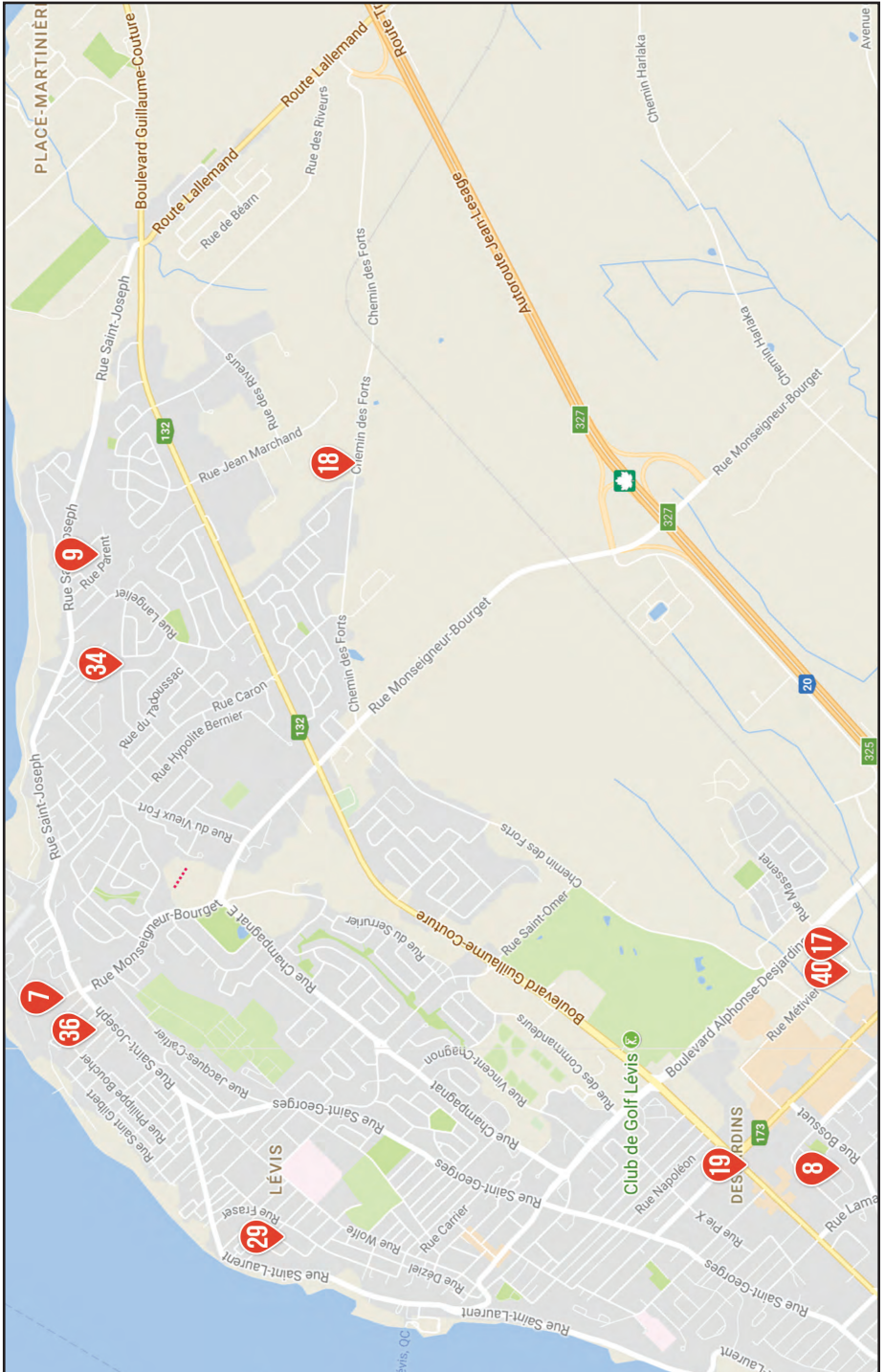

# QUARTIER ST-DAVID

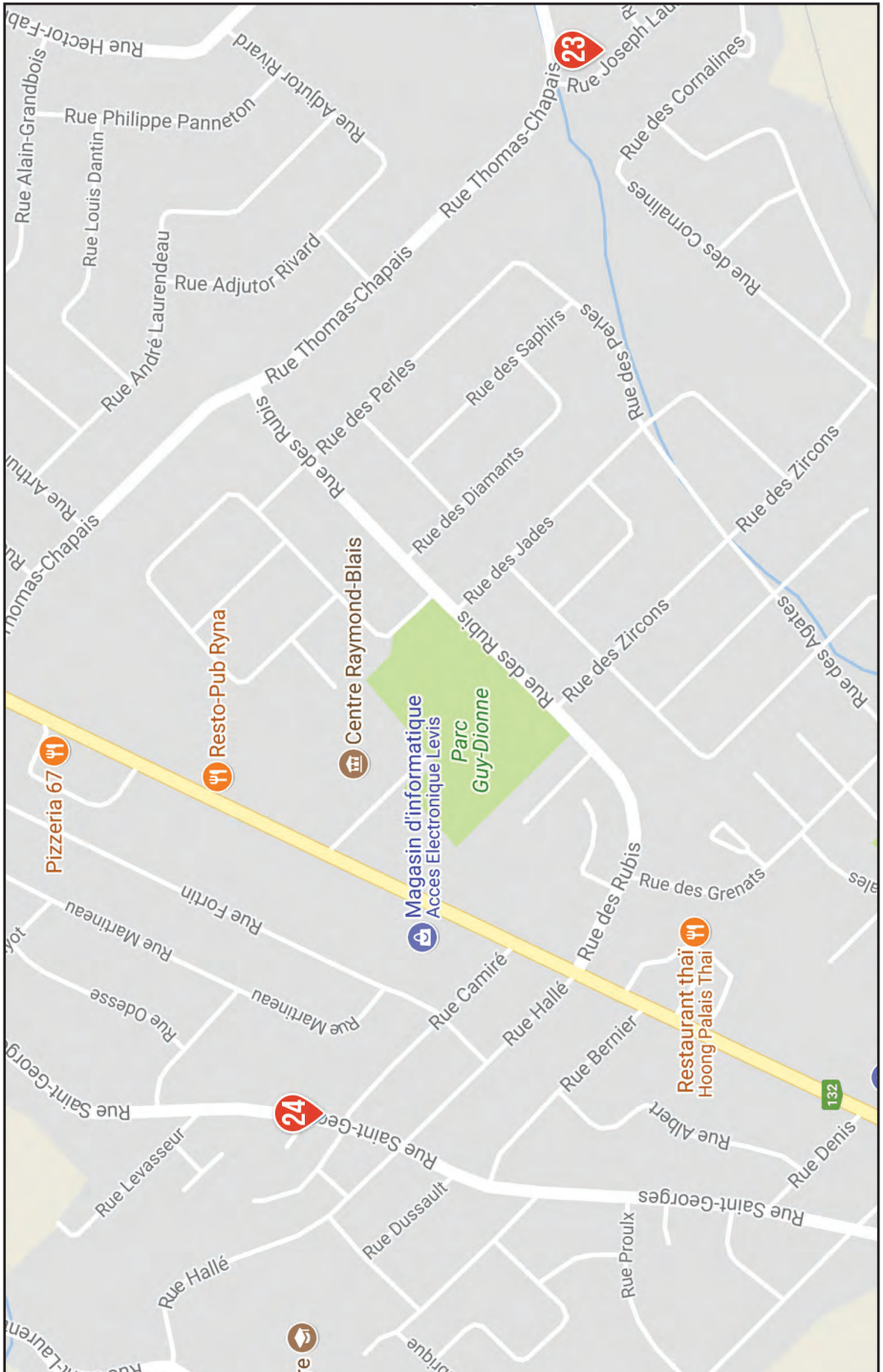

Planifiez votre itinéraire en visitant l'exposition au Centre de congrès et d'expositions de Lévis!

# QUARTIER ST-ÉTIENNE

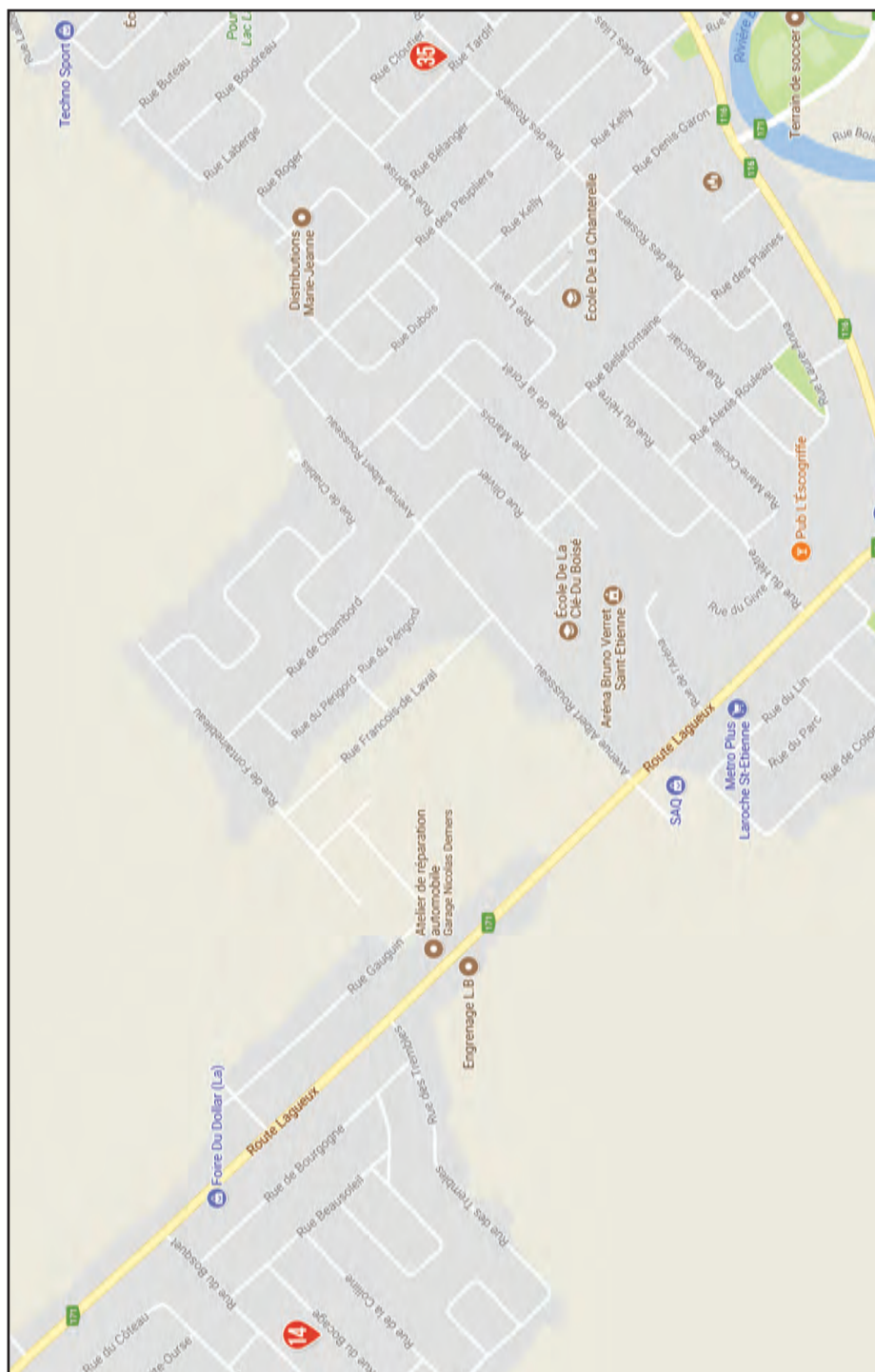

## QUARTIER ST-ROMUALD

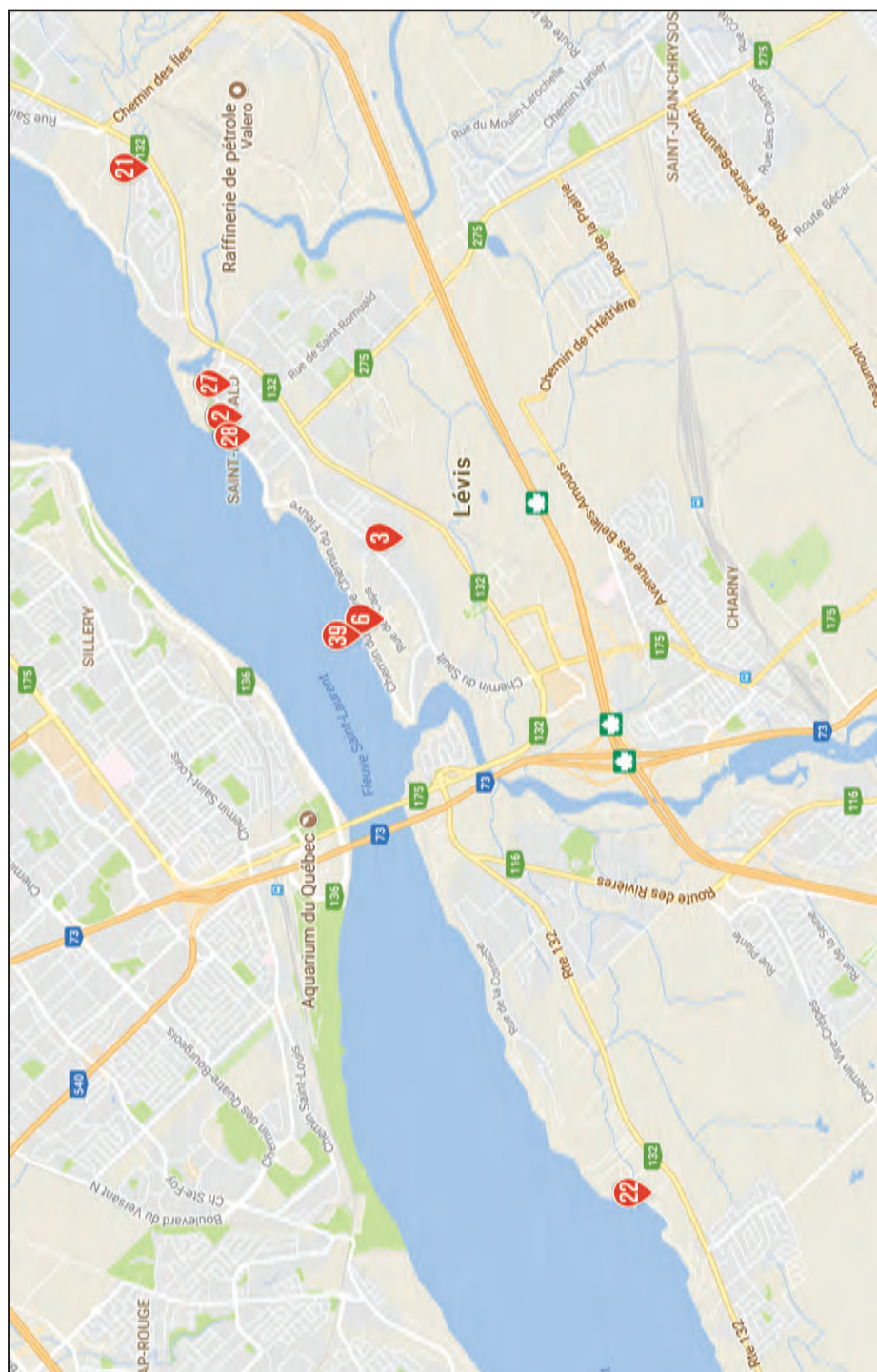

Planifiez votre itinéraire en visitant l'exposition au Centre de congrès et d'expositions de Lévis!

# QUARTIER ST-JEAN-CHRYSOSTOME

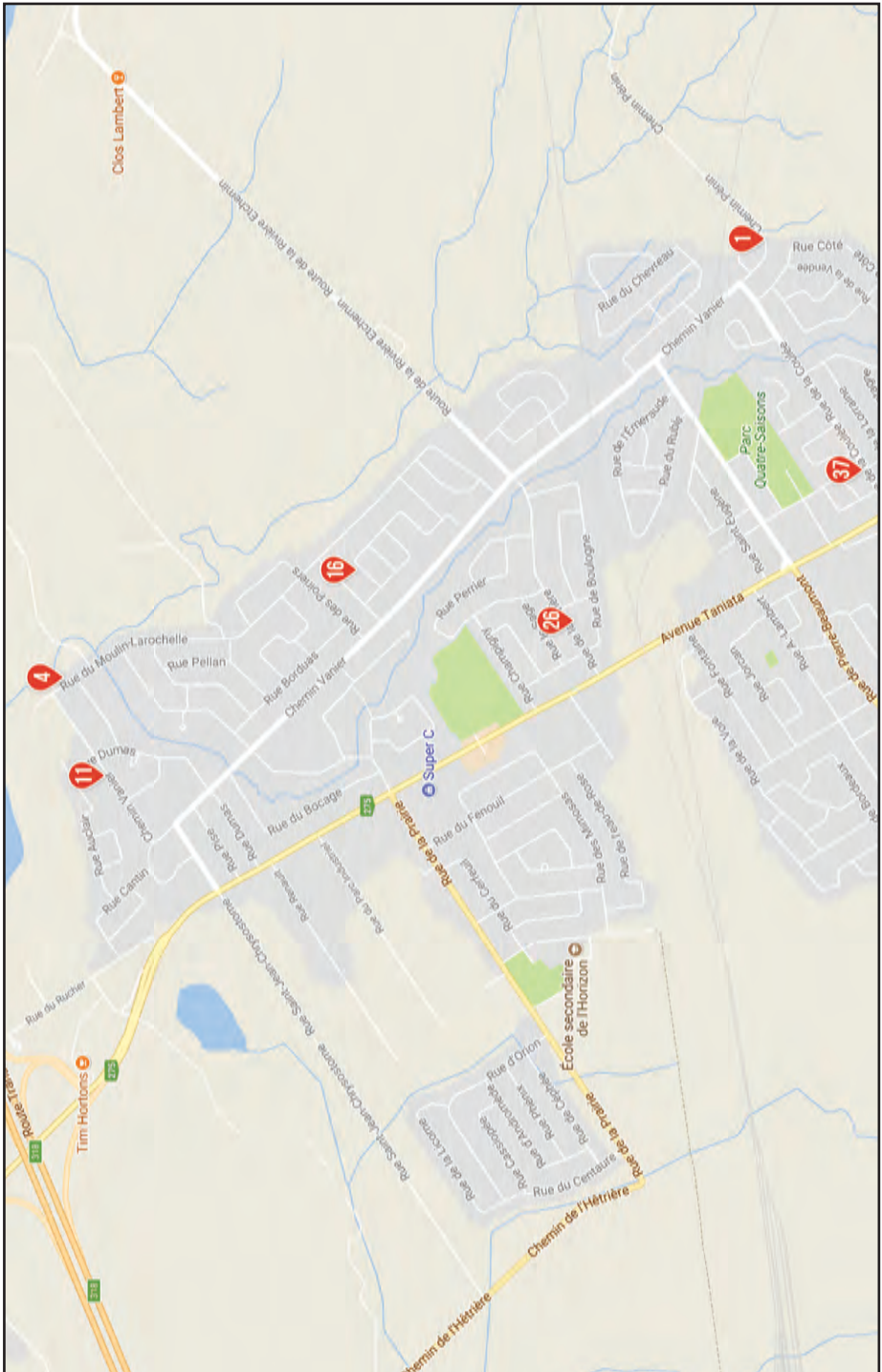



# QUARTIER CHARNY

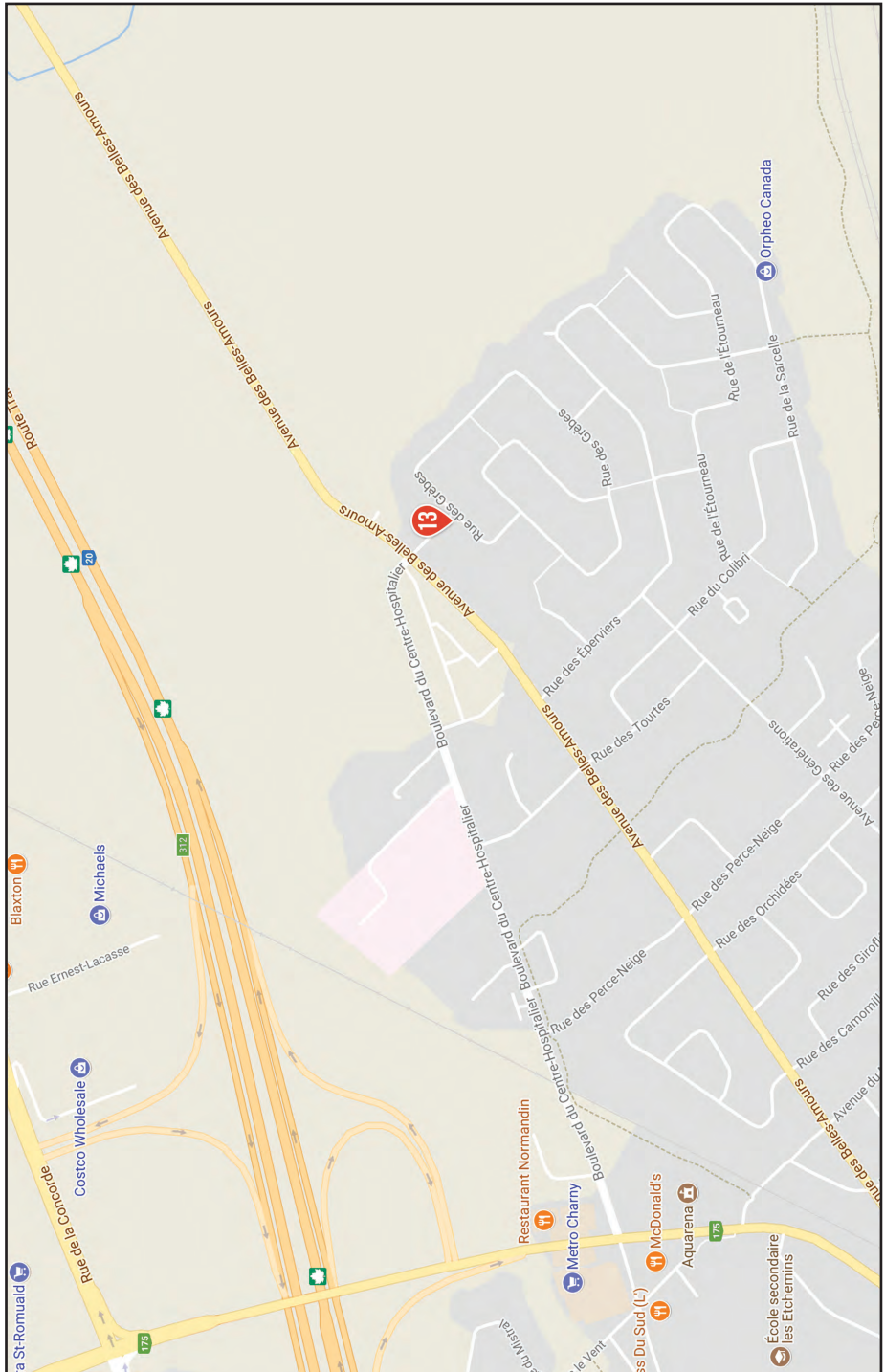

Planifiez votre itinéraire en visitant l'exposition au Centre de congrès et d'expositions de Lévis!

# QUARTIER ST-NICOLAS





Groupe Cultur'Art

## PASSEPORT-RALLYE

Page détachable

Artistes et artisans  
à rencontrer !

Certificat de  
**1000\$**

**14 et 15 octobre 2017**  
de 10 h à 17 h

info : culturartlevis@gmail.com

### IDENTIFICATION DU PARTICIPANT

Nom : \_\_\_\_\_

Adresse : \_\_\_\_\_

Ville : \_\_\_\_\_ Code postal \_\_\_\_\_

Courriel : \_\_\_\_\_

J'accepte de recevoir l'information des activités du Groupe Cultur'Art.

Téléphone : \_\_\_\_\_

VOTRE COUP DE COEUR :  \_\_\_\_\_ 

Nom de l'artiste

ATELIER 1	ATELIER 2	ATELIER 3	ATELIER 4	ATELIER 5	ATELIER 6
ATELIER 7	ATELIER 8	ATELIER 9	ATELIER 10	ATELIER 11	ATELIER 12
ATELIER 13	ATELIER 14	ATELIER 15	ATELIER 16	ATELIER 17	ATELIER 18

Faites tamponner votre passeport  
à chaque visite d'atelier!

ATELIER 19	ATELIER 20	ATELIER 21	ATELIER 22	ATELIER 23	ATELIER 24
ATELIER 25	ATELIER 26	ATELIER 27	ATELIER 28	ATELIER 29	ATELIER 30
ATELIER 31	ATELIER 32	ATELIER 33	ATELIER 34	ATELIER 35	ATELIER 36
ATELIER 37	ATELIER 38	ATELIER 39	ATELIER 40	<b>HOMMAGE À LAURÉAT VALLIÈRE</b> CASSE-TÊTE COMPLÉTÉ	

# RÈGLEMENTS



## Rallye Cultur'Art de Lévis

Certificat de  
**1000\$**

### COMMENT PARTICIPER AU RALLYE ?

Il vous suffit de rencontrer les artistes et artisans participant au Rallye Cultur'Art de Lévis, les 14 et 15 octobre 2017, entre 10 h et 17 h.

- 1- Rendez-vous au Centre de congrès et d'expositions de Lévis.  
**Une exposition de groupe** vous y attend. (5750, rue J.-B.-Michaud, Lévis, G6V 0B2)
- 2- Procurez-vous le «Passport-Rallye» sur place ou chez les artistes et partez à la rencontre de ceux-ci dans leurs ateliers.
- 3- Fabriquez votre itinéraire à l'aide des cartes géographiques.
- 4- À chaque artiste, posez la question qui apparaît vis-à-vis de son nom dans ce répertoire. Il vous donnera la réponse et validera votre passage en tamponnant la fiche détachable «Passport-rallye». Récoltez un maximum de réponses.
- 5- Déposez la fiche détachable aux endroits prévus à cette fin, au Centre de congrès et d'expositions de Lévis **OU** chez un artiste avant 17 h, le dimanche 15 octobre 2017.
- 6- Chaque site ou atelier vous rapportera un point (un site = 1 point). Pour être éligible au tirage du gros lot, vous devez accumuler un minimum de quinze (15) points. Avec seulement 5 visites, vous êtes éligible au tirage des prix de participation dont des œuvres originales.

Pour information : [culturartlevis@gmail.com](mailto:culturartlevis@gmail.com)



CENTRE DE CONGRÈS  
ET D'EXPOSITIONS  
DE LÉVIS

## VISITEZ L'EXPOSITION DU GROUPE CULTUR'ART

(5750, rue J.-B.-Michaud, Lévis)

Du 29 septembre au 15 octobre 2017

# HOMMAGE À LAURÉAT VALLIÈRE

SCULPTEUR D'ORNEMENTS

## Qui était Lauréat Vallière?

Né en 1888 à Saint-Romuald-d'Etchemin, il devient, dès l'âge de 15 ans, l'apprenti d'un ébéniste et sculpteur, Ferdinand Villeneuve, qui l'initie au métier de sculpteur d'ornements.

Il partage une partie de sa vie professionnelle entre deux ateliers réputés de sculpture sur bois, Villeneuve et St-Hilaire, à St-Romuald. En 1946, il crée son propre atelier 10 rue du Collège, toujours à St-Romuald.

On retrouve environ 15 000 œuvres de Lauréat Vallière à travers le Québec, mais aussi en Ontario et aux États-Unis. Il est sans conteste l'un des derniers représentants de la tradition des sculpteurs ornementistes sur bois. Fait à noter car très rare, il deviendra tout aussi habile en sculpture sur pierre.

Parmi ses plus belles réussites : l'église St-Dominique et l'église St-Thomas-d'Aquin de Québec.

## ACTIVITÉ SPÉCIALE

### Courez la chance de gagner un prix surprise!

Il vous suffit de réunir les trois pièces du casse-tête ci-joint en demandant aux artistes rencontrés de vous remettre le morceau en leur possession.

Un gagnant sera choisi par tirage, le dernier soir du Rallye.

**Bonne chance!**



# MERCI



CENTRE DE CONGRÈS  
ET D'EXPOSITIONS  
DE LÉVIS



Desjardins



Ville de  
Lévis

# IGA

**IGA extra  
Supermarché Famille Rousseau**

1855, route des Rivières  
Saint-Nicolas  
QC G7A 4X8  
T. 418 831-5400  
F. 418 831-6095  
iga00168hautedirection@sobeys.com

**Supermarché IGA  
Pépin**

1015, rue du Basilic  
Saint-Jean-Christostome  
QC G6Z 3K4  
T. 418 834-8077  
F. 418 834-8079  
epicerie@supermarchepépin.com

**IGA Marché  
Landry-Tardif inc.**

3950, boul. Guillaume-Couture  
Lévis  
QC G6W 1H7  
T. 418 833-8822  
F. 418 833-4084  
iga08218.hautedirection@sobeys.com

**IGA extra  
Marché Veilleux**

53, boul. Kennedy  
Lévis  
QC G6V 6C7  
T. 418 837-1551  
F. 418 837-5884  
iga08577.compt@sobeys.com

**IGA  
L. Buteau et fils**

1234, rue du Pont  
Saint-Lambert-de-Lauzon  
QC G0S 2W0  
T. 418 889-9723  
F. 418 889-0203

**Marc Picard**  
Député des Chutes-de-la-Chaudière  
[www.marcpicard.com](http://www.marcpicard.com)

**François Paradis**  
Député de Lévis  
[francois.paradis.lv@asnat.qc.ca](mailto:francois.paradis.lv@asnat.qc.ca)  
418 833.5550  
[francoisparadis.org](http://francoisparadis.org)

In action  
pour les gens de chez nous !

**Steven Blaney**  
418 830-0900 • 1 877 637-0100  
[www.stevenblaney.ca](http://www.stevenblaney.ca)  
blaney@psa1.qc.ca

Jacques Gourde  
Député de Lévis-Lotbinière

Je souhaite longue  
vie au Rallye  
Cultur'Art de Lévis !

418-836-0970  
2677, route Lagueux,  
Lévis, G6J 1B7

**SYLVAIN ARSENAULT**  
PHARMACIEN-PROPRIÉTAIRE  
**SYLVIE LEMELIN**, ADMINISTRATRICE

1018, de la Prairie Ouest, bureau 101  
St-Jean-Christostome, QC G6Z 0A7  
418 839-2828 • [sarsenaull@pjc.jeancoutu.com](mailto:sarsenaull@pjc.jeancoutu.com)

Affilié à

**Jean Coutu**

# LE CENTRE DE CONGRÈS ET D'EXPOSITIONS DE LÉVIS

## Facile d'accès et à proximité de tout!

Renseignements et réservations  
418 838.3811 | 1 888 838.3811  
[ccelevis.com](http://ccelevis.com)



CENTRE DE CONGRÈS  
ET D'EXPOSITIONS DE LÉVIS



Capacité de  
**1 000 personnes**

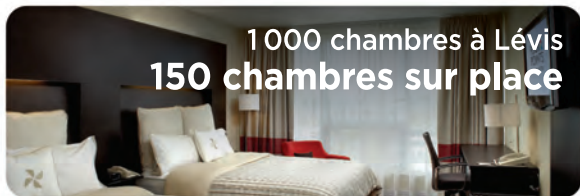

1 000 chambres à Lévis  
**150 chambres sur place**

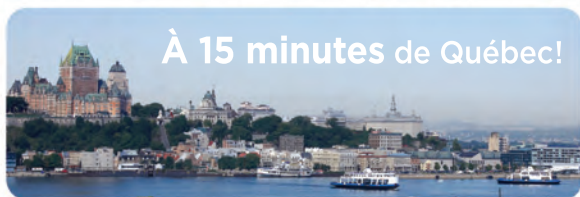

**À 15 minutes** de Québec!