



Rallye Cultur'Art de Lévis

MILLE&UNE COULEURS

GUIDE DU
VISITEUR **20**
+ répertoire des artistes **20**

17 ET 18
OCTOBRE
10 h à 17 h

Une **activité gratuite**
pour toute la famille!



Des **ateliers ouverts**
accessibles à tous!



À gagner : un **grand prix**
de **1000 \$** et 3 œuvres d'art!



Ajout 2020
Activité virtuelle



www.rallyeculturartdelevis.com

 Groupe Cultur'Art



Passionnée de culture

Choisir Desjardins, c'est aussi appuyer le
Rallye Cultur'Art de Lévis.

 **Desjardins**



- 1 - BEAULIEU, Diane
Acrylique, résine, encre et alcool..... p.5
- 2 - BERGERON, Raymond
Aquarelle sur toile et papier yupo..... p.5
- 5 - BOUCHER, Louise | Huile p.5
BOUGIE, Anita
Acrylique et techniques mixtes p.5
- 2 - CARRIER, Claire | Aquarelle p.6
- 6 - CHAUVETTE, Philippe | Tournage sur bois..... p.6
- 8 - FILION, Michel | Tableaux mosaïqués..... p.6
- 9 - GAGNON, Jacqueline | Huile p.6
- 11 - GARANT, Emmanuel
Huile et photographie..... p.7
GUAY, Gertrude | Acrylique et aquarelle..... p.7
- 14 - HAMEL, Claudette | Acrylique p.7
- 2 - JOUVET, Marie-Claude
Dessin crayons de couleurs p.7
LABONTÉ, Germaine | Aquarelle..... p.8
- 15 - LALIBERTÉ, Pierre | Acrylique p.8
LEBLANC DESCHÊNES, Josée
Joaillerie p.8
LEPAGE, Louise | Encaustique et acrylique..... p.8
MAILLOUX, Doris | Peinture p.9
- 11 - MORISSETTE, Émie | Huile p.9
- 16 - PARADIS, Arlette | Huile p.9
- 17 - PARADIS, Fleur | Huile p.9
- 18 - PAULIN, Claire | Huile et acrylique..... p.10
- 11 - PELLETIER, Candy | Huile et acrylique..... p.10
- 19 - PICARD, Isabel | Technique mixte p.10
- 21 - PLANTE, Hélène | Art miniature..... p.10
- 20- POIRÉ, Luc | Peinture acrylique..... p.11
ROBERGE, Lucie
Vitrail et grisaille, dessin..... p.11
ROCHON, Suzanne | Encres..... p.11
ROUSSEL, Jocelyne
Aquarelle et techniques mixtes..... p.11
ST-MARTIN, Chantal
Huile, acrylique, techniques mixtes p.19
THÉRIAULT, Carmelle
Acrylique, verre et encaustique..... p.19
- 9 - TREMBLAY, Gilles | Huile..... p.19
- 6 - VEILLEUX, Gilles | Acrylique p.19
VÉZINA, Raymonde | Huile sur toile p.20

VOLET JEUNE RELÈVE

- CLOUTIER, Laurence
Peinture acrylique, photographie et dessin .. p.21
- HARRISSON, Lara
Peinture et dessin p.21
- HÉBERT, Laurianne
Huile, acrylique, dessin et photo p.21
- LALIBERTÉ, Cloé | Peinture..... p.22
- MERCIER, Briana
Peinture à l'huile et dessin..... p.22



Groupe Cultur'Art

LES COULEURS DU RALLYE CULTUR'ART DE LÉVIS EN 2020

Les couleurs nous entourent continuellement et guident nos inspirations artistiques. Elles immortalisent les événements, définissent les tendances, permettent d'exprimer des émotions et sont souvent une marque de commerce qui nous identifie. Les couleurs sont souvent associées à la nature: on dira rouge tomate, vert olive, jaune soleil, bleu de mer, etc.

Le Rallye Cultur'Art de Lévis 2020 affiche ces « **Mille et une couleurs** » en ce quatorzième événement. Le groupe Cultur'Art présente cette année une très large palette d'artistes, de styles et d'identités artistiques diversifiées.

Apaisantes ou vibrantes, chaudes ou froides, les couleurs ont un impact important sur notre vie au quotidien. Visiteurs et visiteuses, venez admirer les rouges excitants, les bleus apaisants, les blancs lumineux, les bruns tertiaires tout au long du parcours de notre rallye culturel.

Malgré la situation morose du printemps, l'automne 2020 nous offrira encore son spectacle multicolore exceptionnel. Les artistes et les artisans, réfugiés dans leurs ateliers de création feront couler ces couleurs sur la toile, le bois, le verre ou le papier.

Optez pour une rencontre privilégiée avec l'art lévisien. **Les 17 et 18 octobre 2020**, les artistes et les artisans de Lévis vous attendent dans leur repaire de création.

Alors, sonnez à leurs portes, entrez et découvrez les œuvres exposées partout. Ceux et celles que vous ne pourrez pas rencontrer afficheront leurs œuvres sur le site du Groupe Cultur'Art : www.rallyeculturartdelevis.com

Les créateurs et créatrices de Lévis vous en feront voir de toutes les couleurs.

Bon Rallye à tous,



Gilles Veilleux,
président du Groupe Cultur'Art
418 834-0608

Membres du Conseil d'administration

Gilles Veilleux, président
Carmelle Thériault, vice-présidente
Jocelyne Roussel, secrétaire
Pierre Laliberté, trésorier
Marie-Claude Juvet, administratrice,
(présidente 2012)
Marie-Josée Delisle, administratrice
Philippe Chauvette, administrateur

Les couleurs du rallye 2020

Le printemps 2020 nous a joué un vilain tour. Il nous a tous enfermés dans nos ateliers, nous obligeant ainsi à raviver les couleurs de nos vies d'artistes et d'artisans.

Entourés de leurs pots de peinture, de leurs outils de travail et de leurs chevalets, les créateurs et les créatrices se sont mis à l'œuvre pour offrir aux visiteurs un arc-en-ciel de couleurs.

Visites physiques = Dans les ateliers des artistes qui ouvrent leurs portes.

Visites virtuelles = Sur notre site WEB. www.rallyeculturartdelevis.com



1

BEAULIEU, Diane

Acrylique, résine, encre et alcool



868, St-Omer
Lévis, Qc, G6V 8N3
Secteur Lévis
418 903-1555
beaulieudiane@hotmail.com

Question : Quelle peinture a beaucoup inspiré Diane à ses débuts?

Réponse : _____



2

BERGERON, Raymond

Aquarelle sur toile et papier yupo



1248, rue de Villemay
Lévis, Qc, G6W 0J2
Secteur Lévis
418 839-5125 | 581 745-4719
berjou@videotron.ca

Offre de la formation

Question : Qu'est-ce que Raymond aime de son nouvel environnement?

Réponse : _____



5

BOUCHER, Louise

Huile

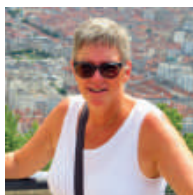

619, rue de la Clairière
Lévis, Qc, G7A 1B7
418 836-3940
Secteur Saint-Nicolas
louise.boucher@videotron.qc.ca

Offre de la formation

Question : Qui a été le professeur de peinture de Louise?

Réponse : _____



BOUGIE, Anita

Acrylique et techniques mixtes



RALLYE VIRTUEL SEULEMENT

418 903-4571
bougieanita26@gmail.com

Question : Depuis combien d'années Anita participe-t-elle au Rallye Cultur'Art de Lévis?

Réponse : _____



2

CARRIER, Claire
Aquarelle



1248, rue de Villemay
Lévis, Qc, G6W 0J2
Secteur Lévis
418 988-0661
claire.carrier@live.fr

Question : Quel thème Claire privilégie-t-elle?

Réponse : _____



6

CHAUVETTE, Philippe
Tournage sur bois



5750, rue J.B. Michaud
Lévis, Qc, G6V 0B2
Secteur Lévis
418 953-3187
philippe.chauvette@gmail.com

Question : En combien d'étapes au minimum,
Philippe réalise-t-il un stylo?

Réponse : _____



8

FILION, Michel
Tableaux mosaïqués

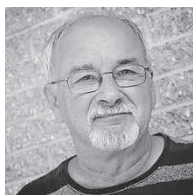

35, rue de la Pleine Lune
Lévis, Qc, G6J 1B8
Secteur St-Étienne
418 831-1142
reliureartisanale@videotron.ca

Question : Quelle est la technique de Michel?

Réponse : _____



9

GAGNON, Jacqueline
Huile



62, rue de Colombelles
Lévis, Qc, G6J 0G2
Secteur St-Étienne
418 836-7230 | 418 580-2400
quatrevents@icloud.com

Question : Quel était le sujet de la dernière toile 2019 de Jacqueline?

Réponse : _____



11

GARANT, Emmanuel
Huile et photographie



2, route du Président-Kennedy
Lévis, Qc, G6V 6C2
Secteur Lévis
418 882-6765
emmanuel.garant@sympatico.ca

Question : Quelle est la couleur préférée d'Emmanuel?

Réponse : _____



GUAY, Gertrude
Acrylique et aquarelle

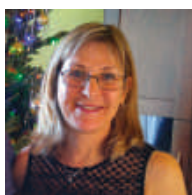

 **RALLYE VIRTUEL SEULEMENT**

418 831-8122
gertrudeguay@hotmail.com

Question : Quel thème Gertrude aimerait-elle explorer davantage?

Réponse : _____

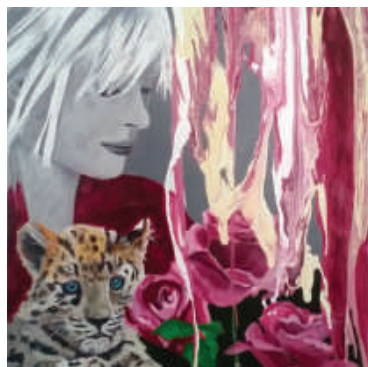

14

HAMEL, Claudette
Acrylique



144, des Traversiers
Lévis, Qc, G6V 8R2
Secteur Lévis
418 837-5990
chamel5527@gmail.com

Question : Quel style Claudette privilégie-t-elle?

Réponse : _____



2

JOUVET, Marie-Claude
Dessin crayons de couleurs



1248 rue de Villemay
Lévis, Qc, G6W 0J2
Secteur Lévis
418 839-5125 | 581 748-8148
mcjovet@gmail.com

Offre de la formation

Question : Quelle méthode utilise Marie-Claude pour appliquer la couleur?

Réponse : _____



LABONTÉ, Germaine
Aquarelle



 **RALLYE VIRTUEL SEULEMENT**

418 833-2369
labonte.germaine@videotron.ca

Question : Depuis quand Germaine peint-elle à l'aquarelle?

Réponse : _____



15

LALIBERTÉ, Pierre
Acrylique



2931, rue Gravel
Lévis, Qc, G6W 1W9
418 839-1590
Secteur Saint-Romuald
laliberte.pierre@videotron.ca

Question : Quelle galerie représente Pierre à Québec?

Réponse : _____



LEBLANC DESCHÊNES, Josée
Joaillerie

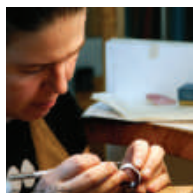

 **RALLYE VIRTUEL SEULEMENT**

418 554-6523
info@quercusalba.ca
Offre de la formation

Question : Quelle est la principale source d'inspiration de Josée?

Réponse : _____



LEPAGE, Louise
Encaustique et acrylique



 **RALLYE VIRTUEL SEULEMENT**

418 831-3449
418 954-3449
loulep09@hotmail.com

Question : Quel nouvel outil Louise utilise-t-elle pour l'encaustique?

Réponse : _____



MAILLOUX, Doris
Acrylique et techniques mixtes

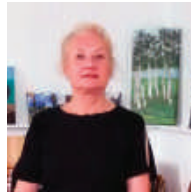

! RALLYE VIRTUEL SEULEMENT

418 440-3436
doris.mailloux@videotron.ca

Question : Quel est le medium utilisé par Doris?

Réponse : _____



11

MORISSETTE, Émie
Huile

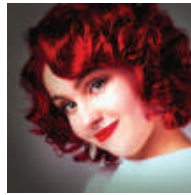

2, route du Président-Kennedy
Lévis, Qc, G6V 6C2
Secteur Lévis
418 882-6765
beaux_arts@icloud.com

Question : À quel âge Émie a-t-elle donné son premier cours de peinture?

Réponse : _____



16

PARADIS, Arlette
Huile



980, de la Rivière-Étchemin
Lévis, Qc, G6Z 1G7
Secteur St-Jean-Chrysostome
418 839-0886
arletteparadis@hotmail.com

Question : Quelle oeuvre d'Arlette porte le numéro 10?

Réponse : _____



17

PARADIS, Fleur
Huile



8512, de la Grève-Gilmour
Lévis, Qc, G6V 7P8
Secteur Lévis
418 835-0457
fleurp@videotron.ca

Question : Quelles caractéristiques ont les cadres de Fleur?

Réponse : _____

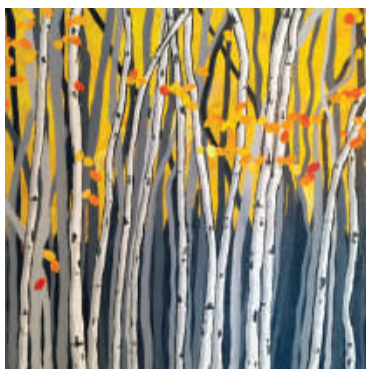

18

PAULIN, Claire
Huile et acrylique

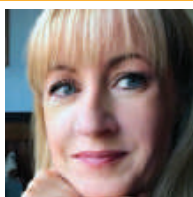

1505, rue des Grès
Lévis, Qc, G6W 0J5
Secteur Saint-Romuald
418 808-5909
claire.paulin@yahoo.ca

Question : Quel endroit a inspiré la dernière série de Claire?

Réponse : _____

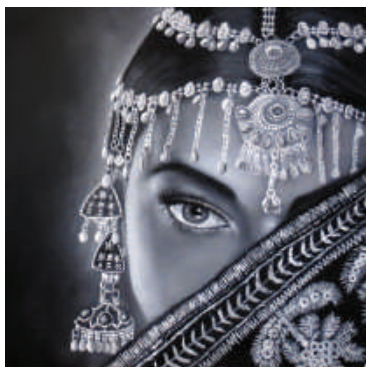

11

PELLETIER, Candy
Huile et acrylique



2, route du Président-Kennedy
Lévis, Qc, G6V 6C2
418-882-6765 | 418-476-1155
Secteur Lévis
candy.pelletier.3d@gmail.com

Question : Quel est le sujet qui inspire le plus Candy?

Réponse : _____



19

PICARD, Isabel
Technique mixte



2330, rue Dollard
Lévis, Qc, G6W 2H3
Secteur Saint-Romuald
581 681-6161 | 418 476-3374
isabelpicard74@gmail.com

Question : Quel nouveau format Isabel utilise-t-elle?

Réponse : _____



21

PLANTE, Hélène
Art miniature



635, rue François-Thomas, app.4
Lévis, Qc, G6W 1P6
Secteur Lévis
418 903-6520
hel.plante@videotron.ca

Question : À quelle échelle sont créées les vitrines d'Hélène?

Réponse : _____



20

POIRÉ, Luc
Peinture acrylique



94, de Courcellette
Lévis, Qc, G6V 2T5
Secteur Lévis
418 835-6004
infolesimpros@gmail.com

Question : Combien de ses petits enfants ont peint avec Luc?

Réponse : _____

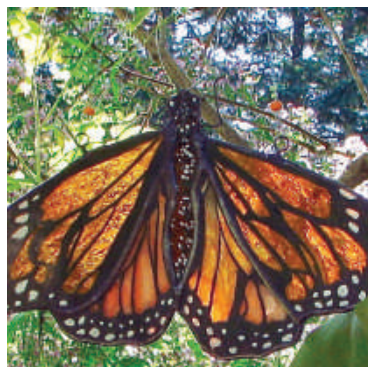

ROBERGE, Lucie
Vitrail et grisaille, dessin



 **RALLYE VIRTUEL SEULEMENT**

418 837-5614
lucie.roberge@gmail.com

Question : Comment s'appelle la pose du ruban de cuivre sur les oeuvres de Lucie?

Réponse : _____



ROCHON, Suzanne (Rocheron)
Encres



 **RALLYE VIRTUEL SEULEMENT**

418 837-7147
srocheron@gmail.com

Question : Quelle est la couleur préférée de Rocheron?

Réponse : _____



ROUSSEL, Jocelyne
Aquarelle et techniques mixtes



 **RALLYE VIRTUEL SEULEMENT**

418 836-7490
rousseldesro@hotmail.ca

Question : Quelle est la marque préférée de peinture de Jocelyne?

Réponse : _____

SECTEUR ST-ÉTIENNE



SECTEUR ST-ÉTIENNE

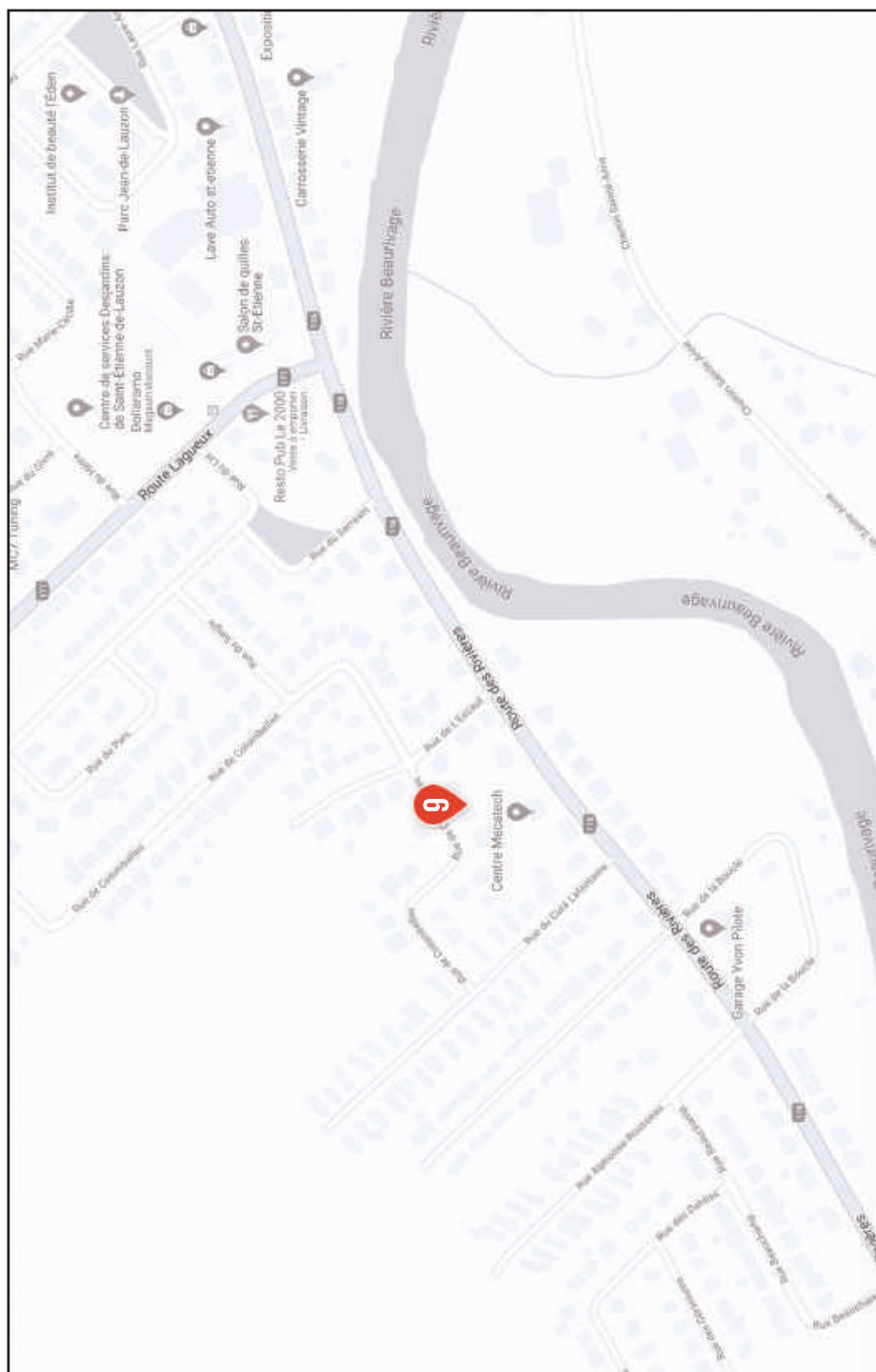

SECTEUR ST-ROMUALD

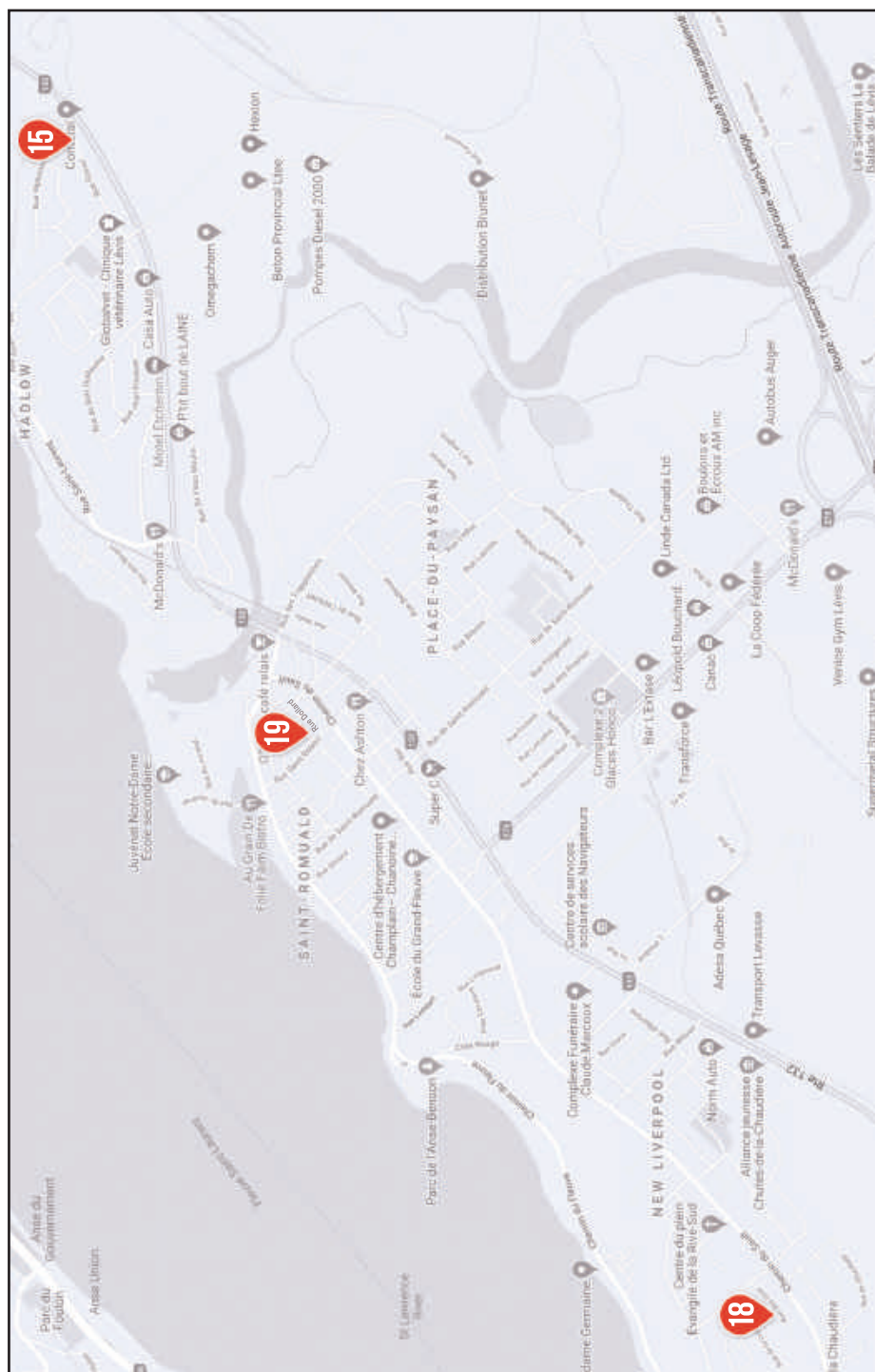

SECTEUR ST-JEAN-CHRYSOSTOME

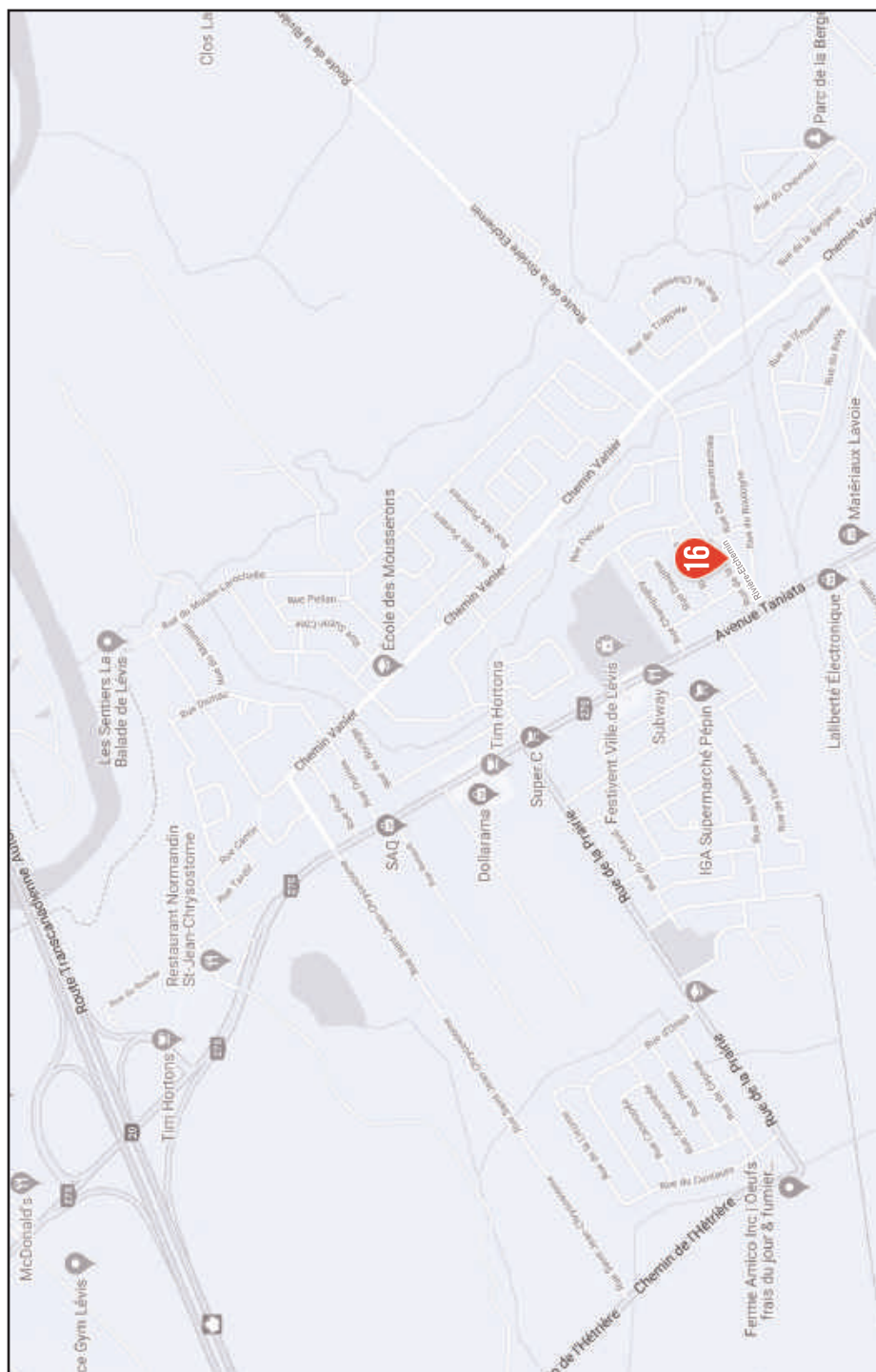

SECTEUR LÉVIS

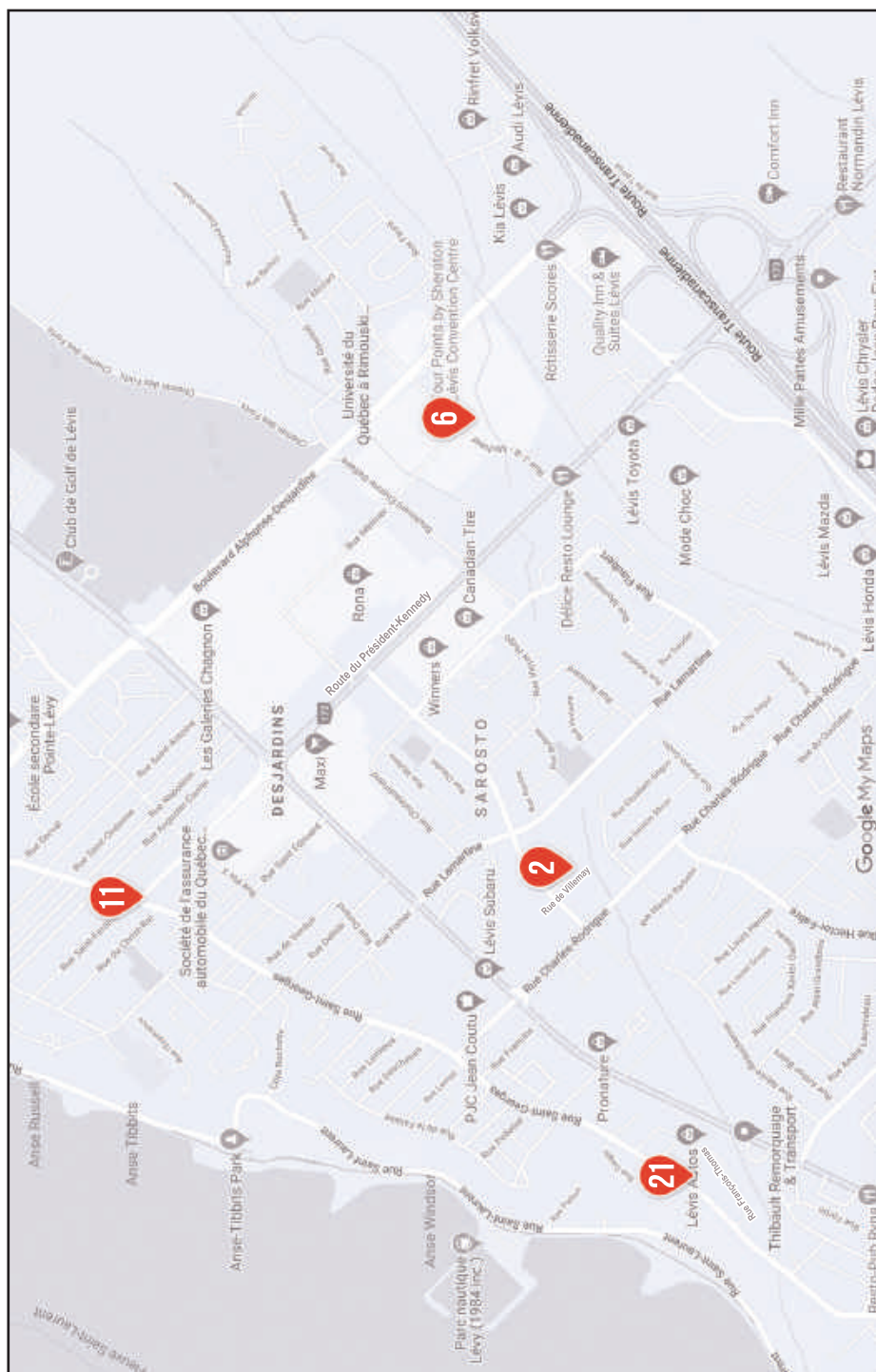

SECTEUR LÉVIS



SECTEUR ST-NICOLAS

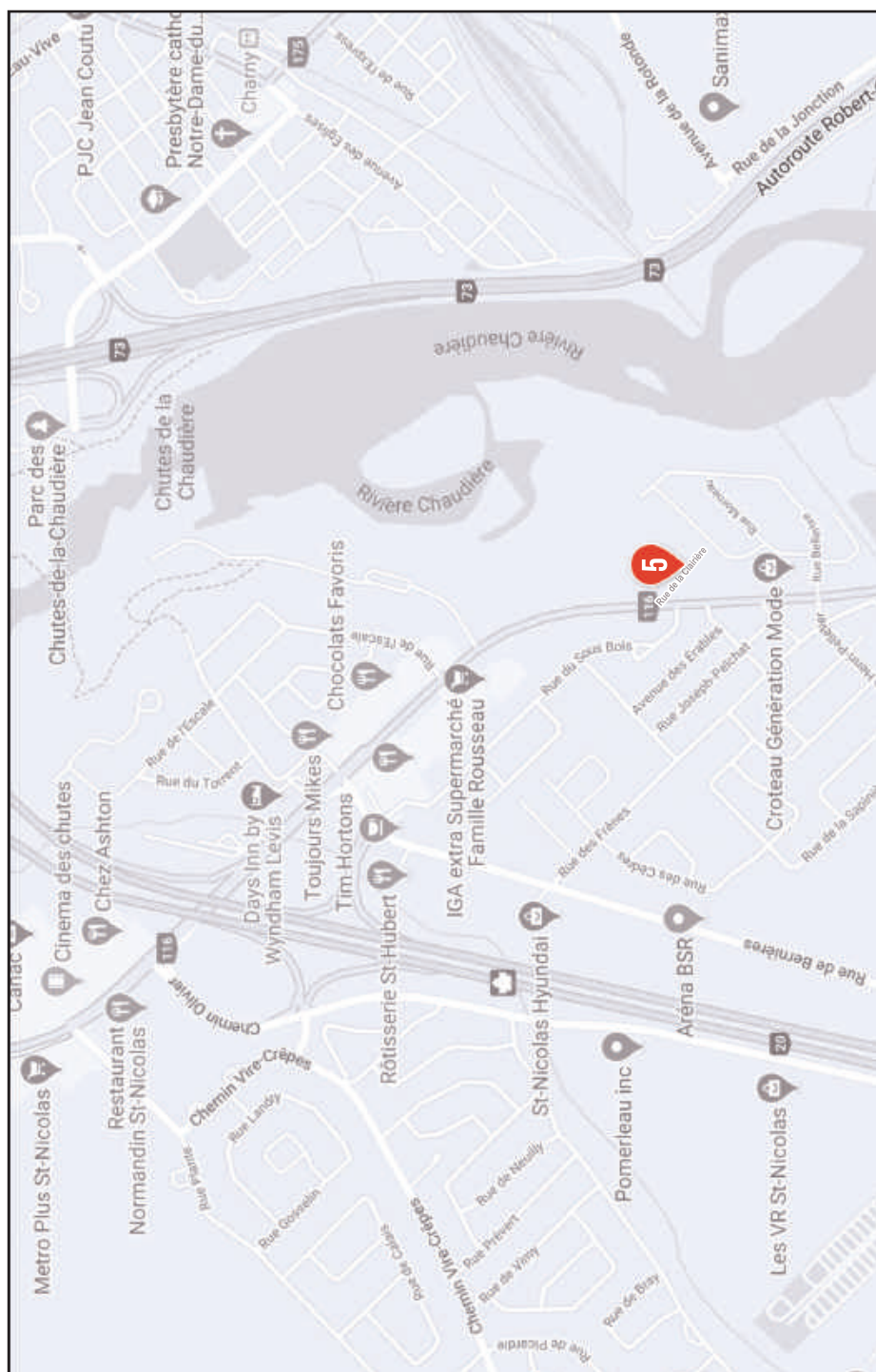



ST-MARTIN, Chantal
Huile, acrylique, techniques mixtes



! RALLYE VIRTUEL SEULEMENT

418 559-7705
chantalstmartin@videotron.ca

Question : Depuis combien d'années Chantale est-elle membre du Groupe Cultur'Art?

Réponse : _____



THÉRIAULT, Carmelle
Acrylique, verre et encaustique

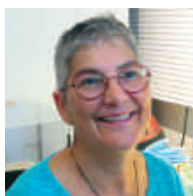

! RALLYE VIRTUEL SEULEMENT

418 833-3693
418 571-6189
thecar@videotron.ca

Question : Où est situé l'atelier de verre de Carmelle?

Réponse : _____



9 **TREMBLAY, Gilles**
Huile



62, de Colombelles
Lévis, Qc, G6J 0G2
Secteur St-Étienne-de-Lauzon
418 836-7230
418 629-0268
gilles2015@icloud.com

Question : Quel est l'animal préféré de Gilles?

Réponse : _____



6 **VEILLEUX, Gilles**
Acrylique



5750, rue J.B. Michaud
Lévis, Qc, G6V 0B2
Secteur Lévis
418 834-0608 | 418 956-6717
veilleuxgilles2@gmail.com

Question : En quelle année Gilles a-t-il participé au Rallye pour la première fois?

Réponse : _____



VÉZINA, Raymonde
Huile sur toile



RALLYE VIRTUEL SEULEMENT

418 839-4644

581 745-5272

raymondevezina@gmail.com

Question : Quelle partie de tableau Raymonde préfère-t-elle peindre?

Réponse : _____

Merci aux membres du conseil d'administration pour leur dévouement en 2020.



Debout de gauche à droite : Philippe Chauvette et Pierre Laliberté

Assis de gauche à droite : Marie-Claude Jovet, Gilles Veilleux, Carmelle Thériault, Marie-Josée Delisle et Jocelyne Roussel.

Volet JEUNE RELÈVE



CLOUTIER, Laurence
Peinture acrylique, photographie et dessin

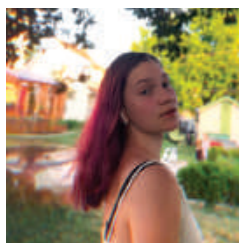

Centre des Congrès de Lévis
5750, rue J.B. Michaud
Lévis, Qc, G6V 0B2
Secteur Lévis
581 745-2997
laulauclou@gmail.com



HARRISSON, Lara
Peinture et dessin

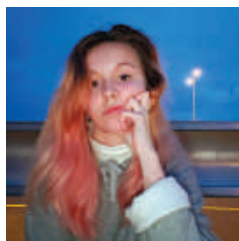

Centre des Congrès de Lévis
5750, rue J.B. Michaud
Lévis, Qc, G6V 0B2
Secteur Lévis
418 906-7361
theartoflara@gmail.com



HÉBERT, Laurianne
Huile, acrylique, dessin et photo

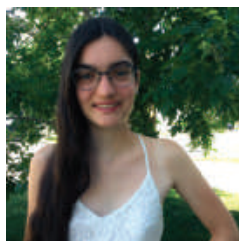

Centre des Congrès de Lévis
5750, rue J.B. Michaud
Lévis, Qc, G6V 0B2
Secteur Lévis
418 831-4255
lauriannehebert@hotmail.com

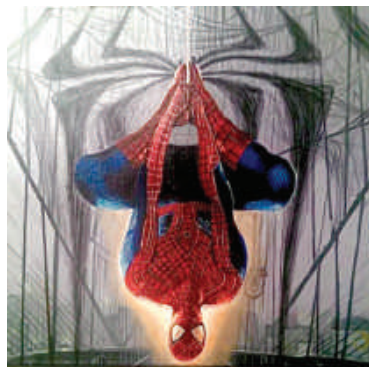

LALIBERTÉ, Cloé
Peinture



Centre des Congrès de Lévis
5750, rue J.B. Michaud
Lévis, Qc, G6V 0B2
Secteur Lévis
418 881-1337
Cloe11510@hotmail.com



MERCIER, Briana
Peinture à l'huile et dessin



Centre des Congrès de Lévis
5750, rue J.B. Michaud
Lévis, Qc, G6V 0B2
Secteur Lévis
418 234-5866
tally.mercier@gmail.com

Le volet relève de cette activité est réalisé en collaboration avec L'Espace culturel du Quartier de Saint-Nicolas, producteur du Symposium Village en Arts.

L'ESPACE
CULTUREL
DU QUARTIER
SAINT-NICOLAS

VILLAGE
EN
ARTS



Groupe Cultur'Art

PASSEPORT-RALLYE

Page détachable

Artistes et artisans
à rencontrer!

17 et 18 octobre 2020
de 10 h à 17 h

infos : culturartlevis@gmail.com



IDENTIFICATION DU PARTICIPANT

Nom : _____

Adresse : _____

Ville : _____ Code postal : _____

Courriel : _____

Téléphone : _____

J'accepte de recevoir l'information des activités du Groupe Cultur'Art.

Je désire participer **au tirage** des trois oeuvres (A, B, C) - voir page 26

1^{er} choix _____ 2^e choix _____ 3^e choix _____



VOTRE **COUP DE COEUR** PARI MI LES EXPOSANTS : _____

Nom de l'artiste

Où avez-vous entendu parler du Rallye? _____

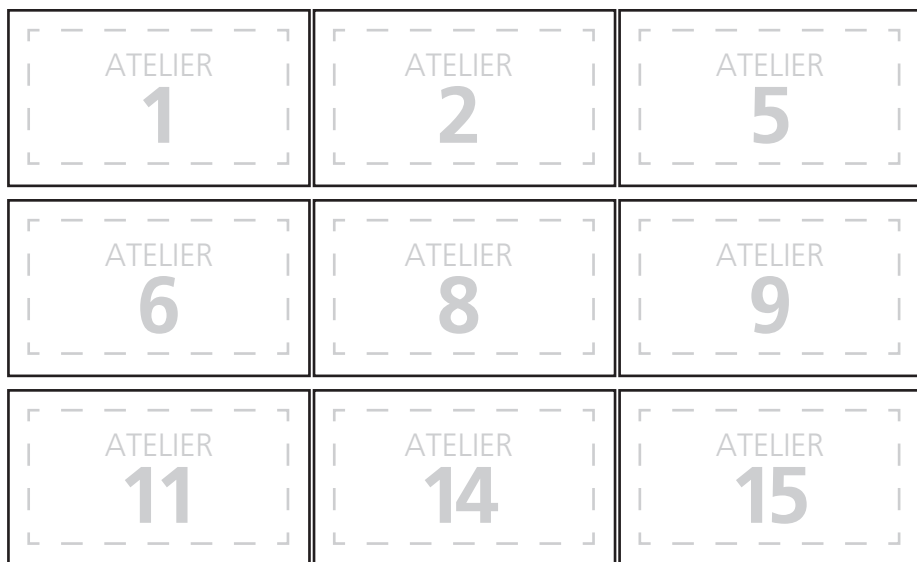

**Faites tamponner votre passeport
à chaque visite d'atelier!**



BON RALLYE!

COMMENT PARTICIPER AU



Rallye Cultur'Art de Lévis



Il vous suffit de rencontrer les artistes et artisans participant au Rallye Cultur'Art de Lévis, les 17 et 18 octobre 2020, entre 10 h et 17 h.

- 1 - Rendez-vous au Centre de congrès et d'expositions de Lévis. Une exposition de groupe vous y attend. (5750, rue J.-B.-Michaud, Lévis, G6V 0B2).
- 2 - Procurez-vous le « Guide du visiteur 2020 », disponible soit chez les artistes et artisans participants, soit dans une bibliothèque, soit dans les IGA participants ou encore au Foyer des Arts du Centre des congrès de Lévis. À l'intérieur du guide, vous trouverez le formulaire « Passeport rallye ».
- 3 - Planifiez votre itinéraire à l'aide des cartes géographiques et partez à la rencontre des artistes et artisans.
- 4 - À chaque artiste, posez la question qui apparaît vis-à-vis de son nom dans ce guide. Il vous donnera la réponse et validera votre passage en tamponnant la fiche détachable « Passeport-Rallye ». Récoltez un maximum de réponses.
- 5 - Déposez le Passeport rallye aux endroits prévus au Centre des congrès de Lévis ou chez un artiste ou artisan avant 17 h, le dimanche 18 octobre 2020
- 6 - Chaque visite physique de lieu ou d'atelier vous rapportera un point (un lieu = 1 point). En accumulant quatorze (14) points, vous êtes éligible au tirage d'un des quatre (4) lots à votre choix : soit le certificat-cadeau de 1000\$ applicable chez un ou des artistes et artisans participants, soit une des trois œuvres originales. Avec seulement cinq visites (5), vous êtes éligible au tirage de la troisième œuvre originale. Voir les illustrations des trois derniers prix en page 26.
- 7- Ajout Covid 19 : Pour participer à l'activité virtuelle, visitez la « Zone visiteur » du site internet : www.rallyeculturartdelevis.com, et votez pour votre « Œuvre coup de cœur », par courriel au culturartlevis@gmail.com. Vous courrez la chance de gagner un certificat cadeau de 50 \$ applicable chez un artiste participant.

Pour informations : culturartlevis@gmail.com



**LÉVIS
CENTRE DES CONGRÈS**

5750, rue
J.-B.-Michaud, Lévis

VISITEZ L'EXPOSITION DU GROUPE CULTUR'ART

Du 27 septembre au 18 octobre 2020

À GAGNER

3 OEUVRES ORIGINALES
D'ARTISTES D'ICI!

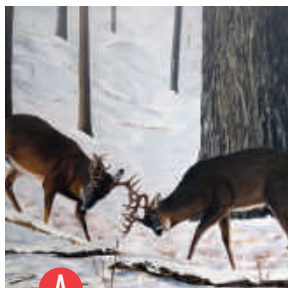

A

GILLES TREMBLAY
« L'Affrontement »



B

GERTRUDE GUAY
« Beautés laurentiennes »

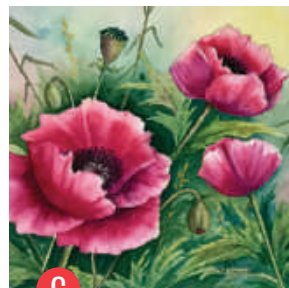

C

JOCELYNE ROUSSEL
« Les pavots se pavanent »



À INSCRIRE À VOS AGENDAS :

JOURNÉES DE LA CULTURE

- **27 septembre 2020 | 11 h à 14 h** : Lévis Centre des Congrès, venez participer gratuitement à la Promenade des arts, faire le quizz de la Promenade et assister à des démonstrations d'artistes.
- **27 septembre 2020 | 14 h** : vernissage de l'exposition collective, dévoilement du projet collectif « ARTmâturation » et hommage aux artistes qui cumulent 10 rallyes
- **Du 27 septembre au 18 octobre 2020**, exposition spéciale collective « ARTmâturation », au Lévis Centre des congrès. Entrée libre.
- Foyer des Arts : **Toute l'année**, expositions d'artistes et artisans du Groupe Cultur'Art au Lévis Centre des Congrès. Entrée libre, ascenseur nord, sortie 2C.



MERCI



LÉVIS
CENTRE DES CONGRÈS



Desjardins



Ville de
Lévis

IGA

IGA extra Supermarché Famille Rousseau

1855, route des Rivières
Saint-Nicolas, QC G7A 4X8
T. 418 831-5400
F. 418 831-6095
iga00168hautedirection@sobeys.com

Supermarché IGA Pépin

1015, rue du Basilic
St-Jean-Chrysostome, QC G6Z 3K4
T. 418 834-8077
F. 418 834-8079
epicerie@supermarchepepin.com

IGA Marché Landry-Tardif inc.

3850, boul. Guillaume-Couture
Lévis, QC G6W 1H7
T. 418 833-8822
F. 418 833-4084
iga08218.hautedirection@sobeys.com

IGA extra Marché Veilleux

53, boul. Kennedy
Lévis, QC G6V 6C7
T. 418 837-1551
F. 418 837-5984
iga08577compt@sobeys.com



ASSEMBLÉE NATIONALE
DU QUÉBEC

Marc Picard
Député des Chutes-de-la-Chaudière
Vice-président de l'Assemblée nationale

418 834-0015
Marc.Picard@assnat.qc.ca
www.marcpicard.com



ASSEMBLÉE NATIONALE
DU QUÉBEC

François Paradis
Député de Lévis
Président de l'Assemblée nationale

418 853-1550
francois.paradis@assnat.qc.ca

En action
pour les gens de chez nous!



Steven Blaney
Député fédéral de l'Électoral de l'Estrie

418 830-0500 • 1 877 630-0500
www.stevenblaney.ca
blanes@parl.gc.ca

Jacques Gourde
Député de Lévis-Lotbinière

Je souhaite longue
vie au Rallye
Cultur'Art de Lévis!



418-836-0970
2877, route Laqueux,
Lévis, G6J 1B7



Fiers de s'impliquer!

LÉVIS CENTRE DES CONGRÈS

Humain avant tout.

Notre équipe expérimentée et dévouée, spécialisée en planification, vous aidera à organiser un événement parfait. Idéal pour vos réunions d'affaires, salons, mariages ou autres occasions spéciales.

Facilement accessible, à proximité de nombreux services et attraits. Profitez également de notre vaste stationnement gratuit.

Nous vous offrons des forfaits sur mesure, une flexibilité pour s'adapter aux imprévus, une attention et une hospitalité inégalée. Découvrez 35 000 pi² modulables selon vos besoins et une capacité d'occupation jusqu'à 1 900 personnes.

Pour plus d'informations :
418.838.3811 – info@centrecongreslevis.com

 LÉVIS
CENTRE DES CONGRÈS

Vous souhaitez passer quelques jours à Lévis?

Ne cherchez pas plus loin! Nous avons tout ce qu'il vous faut, sous un même toit. L'hôtel Four Points by Sheraton Lévis, annexé au centre des congrès, propose une atmosphère détendue, agréable, des chambres nouvellement rénovées, une piscine extérieure accessible à l'année, des technologies d'avant-garde et bien davantage. Vos aller-retour seront plus faciles que jamais! Bénéficiez d'un service personnalisé haut de gamme et de petits extras bien pensés, pour vous sentir comme chez vous! Coup de cœur assuré!

418.838.0025 – reception@fourpointslevis.com

